



5ª Edição

Julho-Setembro 2007

Percursos

Publicação da Área Disciplinar de Enfermagem
da Escola Superior de Saúde do Instituto Politécnico de Setúbal

Separata

Ficha técnica

Publicação electrónica
com periodicidade trimestral
Ano 2 - Nº 3
ISSN 1646-5067

Coordenação

Lucília Nunes

Editor

António Freitas

Conselho Científico

Lucília Nunes
Joaquim Lopes
Paula Leal

Colaboradores Permanentes

Ana Paula Gato
Alice Ruivo
Dulce Cabete
Fernanda Costa
Lurdes Martins
Paulo Cruchinho

Colaboradores Neste Número:

Ana Paula Gato
Ana Lúcia Ramos
Cândida Ferrito
Fátima Bicho
Fernanda Gomes da Costa
Mariana Pereira

Contactos

lnunes@ess.ips.pt
afreitas@ess.ips.pt

Os artigos, aprovados pelo
C.C. para esta edição são da
exclusiva responsabilidade
dos seus autores.

CLASSIFICAÇÃO INTERNACIONAL PARA A PRÁTICA DE ENFERMAGEM

Versão 1.0

Abordagem a partir de Mapas Mentais

Paulo Cruchinho

Validação realizada em Setembro de 2007 por:
Mónica Pereira (Hospital de Santa Marta, EPE)
Paulo Cruchinho Superior de Saúde, IPS)

Nota Introdutória

Paulo Cruchinho

A publicação da versão 1.0 da Classificação Internacional para a Prática de Enfermagem – CIPE trouxe importantes alterações estruturais que teve como objectivo reduzir a redundância e a ambiguidade de muitos termos da anterior versão β2. Uma das dificuldades sentidas na utilização no manual desta versão, reside no facto de deixar de ser facilmente perceptível os diversos ramos de conceitos, a relação hierárquica entre os diversos conceitos de cada ramo, assim como os conceitos que em cada nível hierárquico são similares e diferentes.

Para a formulação diagnóstica com base num sistema de classificação como a CIPE, em que se pretende a identificação de um foco da prática que corresponda simultaneamente à condição evolutiva do problema do cliente e para a qual o profissional de enfermagem possa contribuir dentro do quadro das suas competências profissionais, torna-se importante perceber o conjunto dos conceitos precedentes e procedentes, assim como todos os conceitos de cada patamar de conceitos para se decidir melhor sobre a natureza do foco da prática de enfermagem no problema do cliente. Por exemplo, para se seleccionar adequadamente o foco da aspiração, enquanto problema da respiração num cliente com alterações da deglutição por alteração no estado de consciência, é importante perceber que não se pretende resolver um problema da digestão, designadamente o vómito ou um problema de absorção como por exemplo a regurgitação ou mesmo um problema de actividade motora responsável pela deglutição. Dessa forma, sendo um objectivo lógico do profissional de enfermagem, evitar que o conteúdo alimentar entre na árvore traqueobronquica numa pessoa com alteração da consciência, é suposto que o foco não seja o

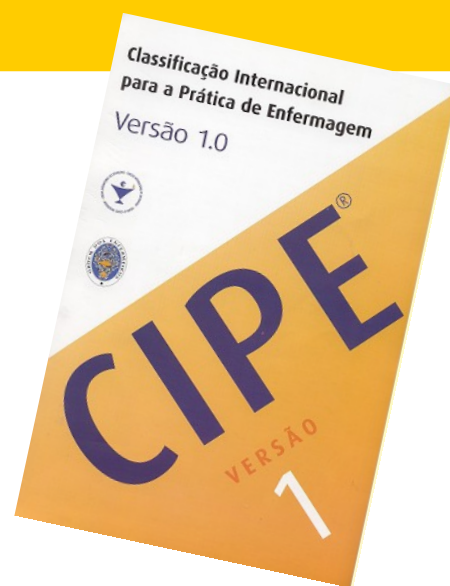

vómito, a regurgitação ou até mesmo a deglutição.

Desde 2004, tem sido percepcionado pelo Grupo CIPE da ESS/IPS, que a visualização da relação hierárquica dos diversos conceitos através de mapas mentais, permite apreender melhor as diversas naturezas de problemas existentes na prestação de cuidados de enfermagem, permitindo delimitar mais facilmente os problemas do contexto de cuidados que inicialmente são semelhantes, mas cujo âmbito de intervenção de enfermagem leva à distinção de problemas diferentes. A sua utilização carece de complemento com a apropriação do significado dos termos, definidos no manual ou no browser.

Dado tratar-se de um instrumento que pode facilitar a utilização da CIPE quer em contexto clínico, quer em contexto académico, disponibilizamos este documento em formato de separata da Revista Percursos nº 5, para que possa ser um recurso de aprendizagem para a utilização de uma linguagem classificativa no âmbito dos Sistemas de Informação em Enfermagem.



Paulo Cruchinho
Assistente Equiparado da ESS/
IPS
Coordenador do Grupo CIPE /
ESS
E-mail: pcruchinho@ess.ips.pt

[illegible][illegible]

EIXO FOCO DA PRÁTICA DE ENFERMAGEM

Categoria ENTIDADES:

SUBSTÂNCIAS CORPORAIS E SISTEMAS CORPORAIS

ENTIDADE

Substância Corporal

Sangue

Tecido Corporal

Tecido Adiposo

Tecido Cicatricial

Tecidos Moles

Fezes

Flato

Fluxo Menstrual

Suor

Substância Secretada

Expectoração

Cerumen

Substância gástrica

Espécimen

Urina

Sistema Corporal

Sist. Cardio-vascular



EIXO FOCO DA PRÁTICA DE ENFERMAGEM

Categoria ENTIDADES:

ENTIDADES AMBIENTAIS E ORGANISMOS

ENTIDADE

Entidade Ambiental

Desenvolvimento
Agrícola

Ar

Pó

Energia

Campo
Magnético

Desenvolvimento
Industrial

Construção
Precária

Infra-estrutura

Desenvolvimento
Recreativo

Desenvolvimento
Residencial

Água

Organismo

EIXO FOCO DA PRÁTICA DE ENFERMAGEM

Categoria ENTIDADES: RESULTADOS

ENTIDADE

Resultado

**Resultado
Laboratorial**

*R. dos Gases no
Sangue Arterial*

**Resultado
Do Teste**

RELACIONADOS COM O PROCESSO



EIXO FOCO DA PRÁTICA DE ENFERMAGEM

Categoria ENTIDADES:
COMPORTAMENTOS INTERACTIVOS

PROCESSO

Comportamento

Comportamento Interativo

Comportamento Agressivo

Abuso

Abuso de Menor

Abuso de Idoso

Abuso sexual

Incesto

Violação

Violação de Menor

Abuso Conjugual

Hostilidade

Infanticídio

Mutilação

Mutilação Genital

M. Genital Feminina

M. Genital Masculina

[illegible]

EIXO FOCO DA PRÁTICA DE ENFERMAGEM

Categoria ENTIDADES:

COMPORTAMENTOS INTERACTIVOS E ACTIVIDADES EXECUTADAS PELO PRÓPRIO

PROCESSO

Comportamento

Comportamento Interactivo

Comportamento Sexual

Exibicionismo Sexual

Promoção da Gravidez

Promiscuidade

Apoio Social

Socialização

Act. Executada pelo próprio

Padrão Respiratório

Tomar Conta

Parentalidade

Vinculação

Adaptação à Parentalidade

Educação da Criança

Preferência pelo Sexo da Criança

Comportamento Compulsivo

[illegible]

EIXO FOCO DA PRÁTICA DE ENFERMAGEM

Categoria ENTIDADES:
ACTIVIDADES EXECUTADAS PELO PRÓPRIO

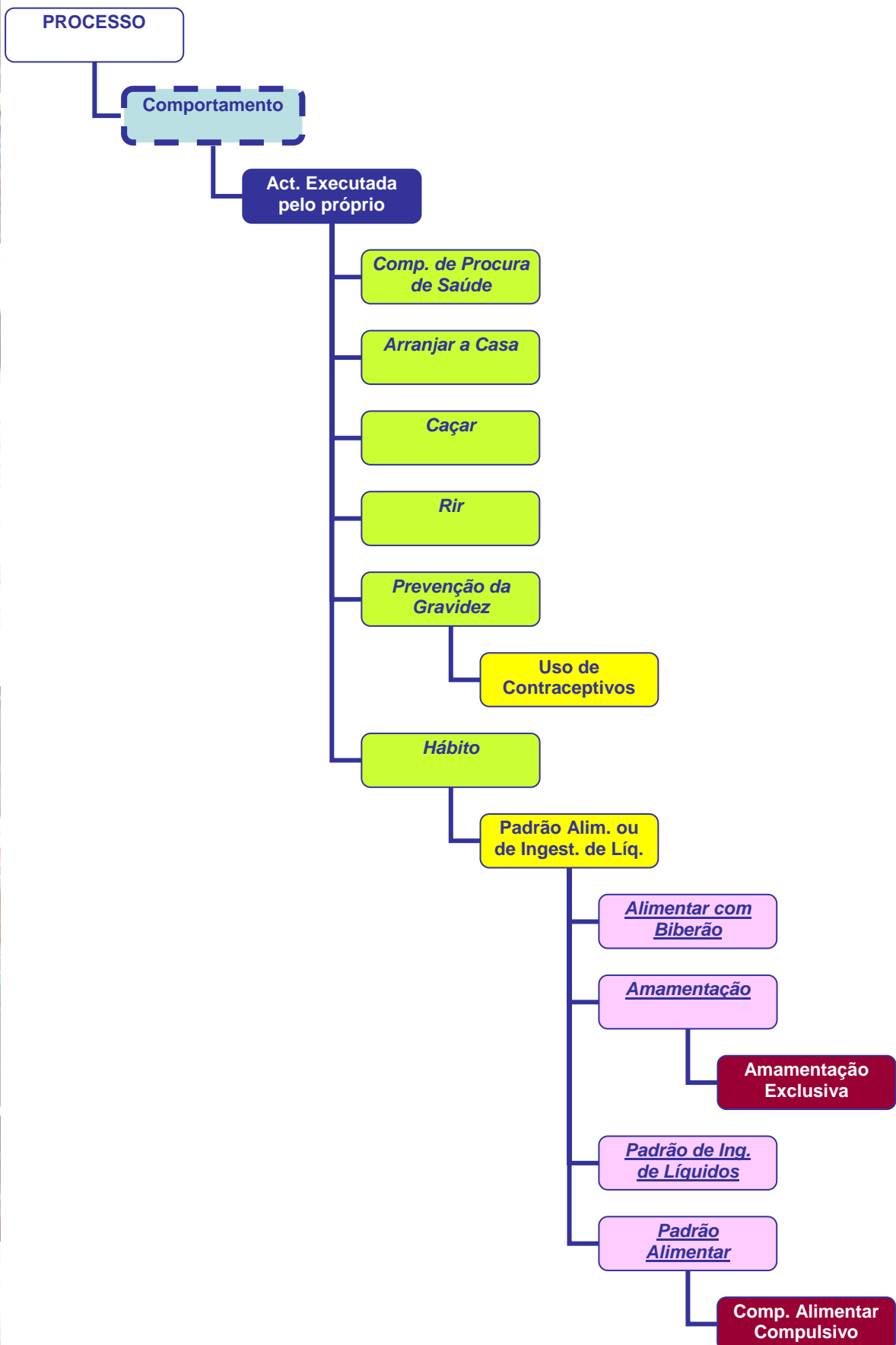

EIXO FOCO DA PRÁTICA DE ENFERMAGEM

Categoria ENTIDADES:
ACTIVIDADES EXECUTADAS PELO PRÓPRIO

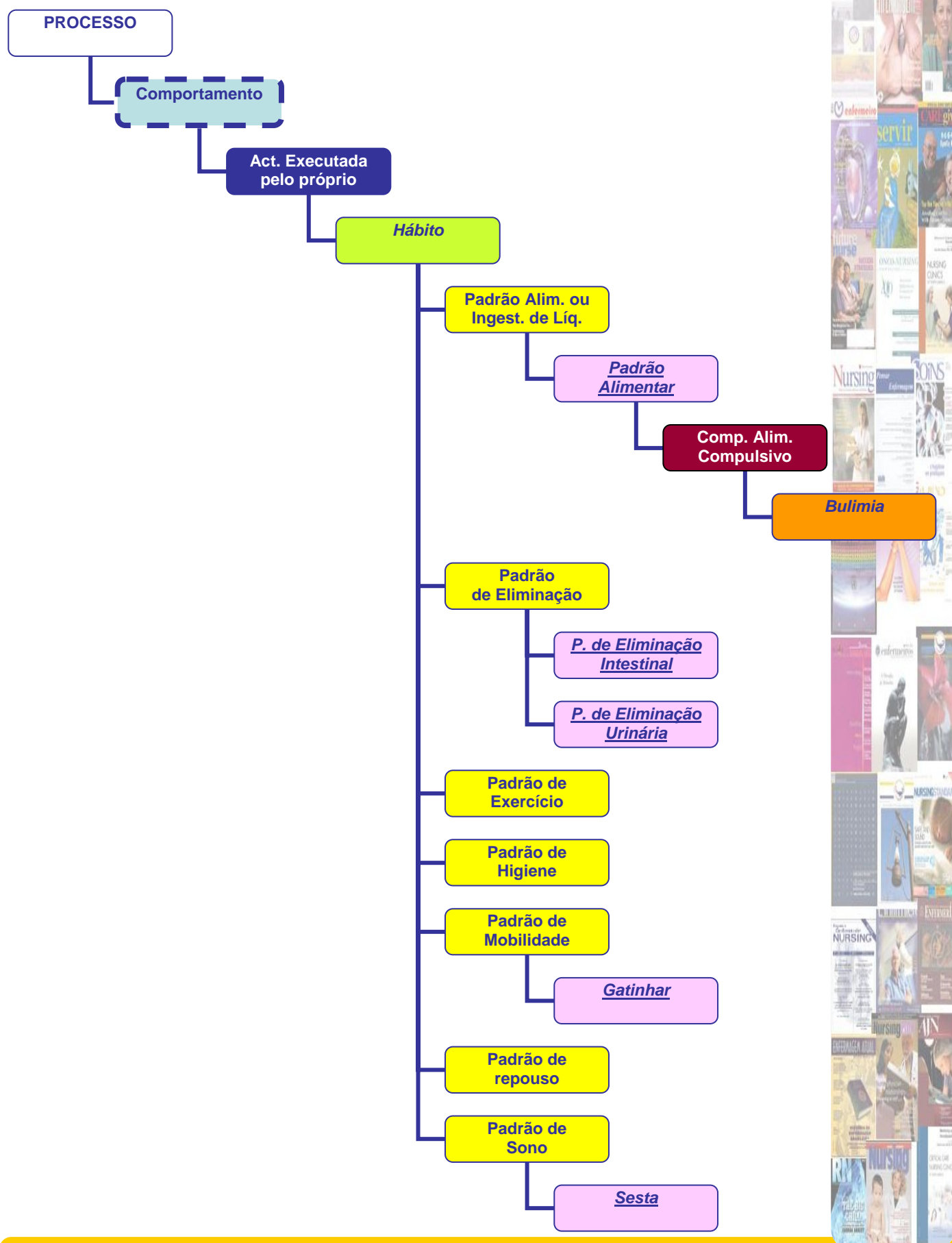

EIXO FOCO DA PRÁTICA DE ENFERMAGEM

Categoria ENTIDADES:
ACTIVIDADES EXECUTADAS PELO PRÓPRIO

PROCESSO

Comportamento

Act. Executada
pelo próprio

Auto-cuidado

Tomar Banho

Vestir ou
Despir-se

Alimentar-se

Arranjar-se

Cuidar da Higiene
Pessoal

Auto-elevar

Usar o
Sanitário

Transferir-se

Virar-se

Lavar-se

Usar a Cadeira
De Rodas

*Comportamento
Auto-destrutivo*

Tentativa de
Suicídio

Overdose

EIXO FOCO DA PRÁTICA DE ENFERMAGEM

Categoria ENTIDADES:
ACTIVIDADES EXECUTADAS PELO PRÓPRIO

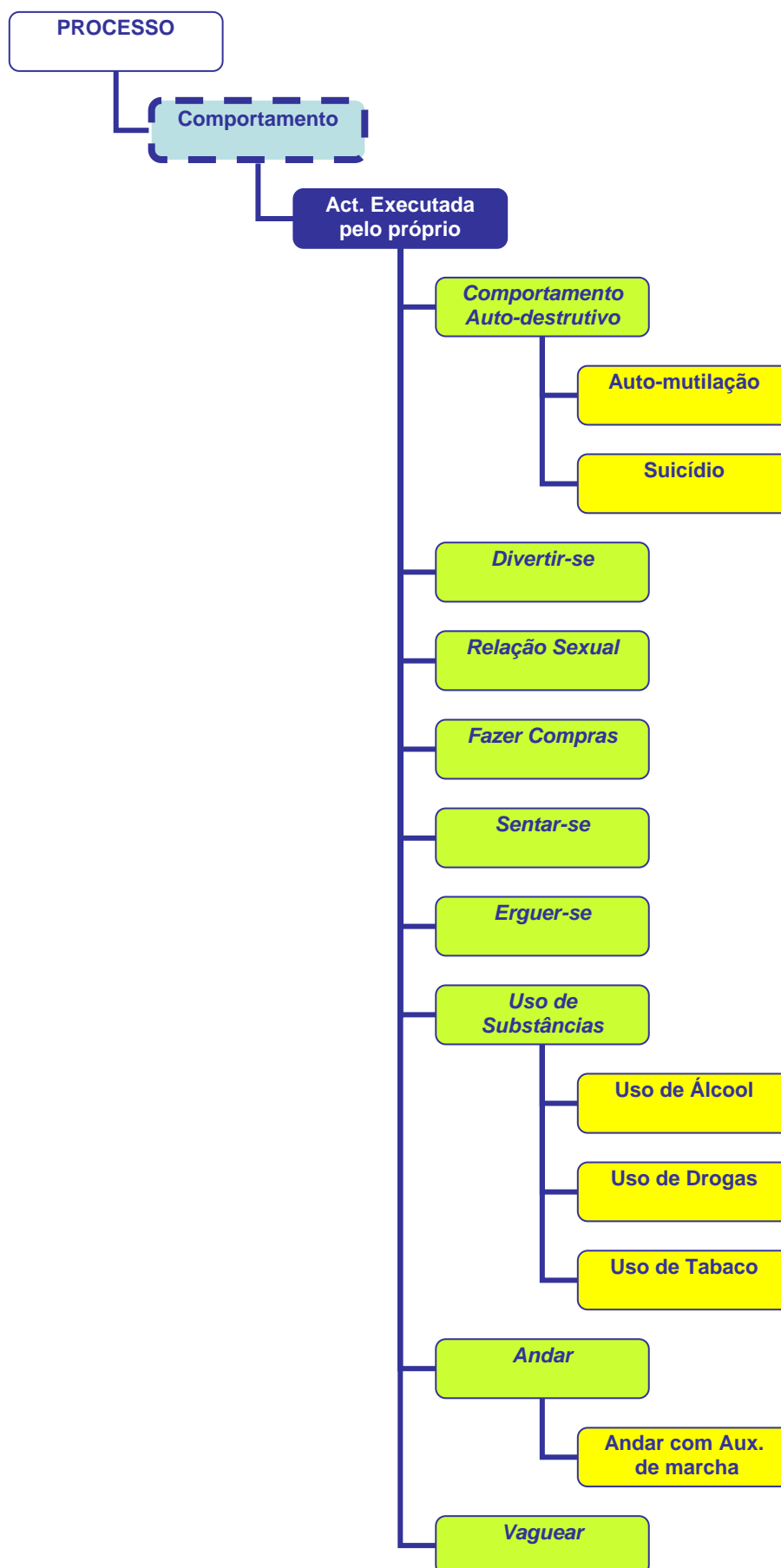

EIXO FOCO DA PRÁTICA DE ENFERMAGEM

Categoria PROCESSOS: CORPORAIS

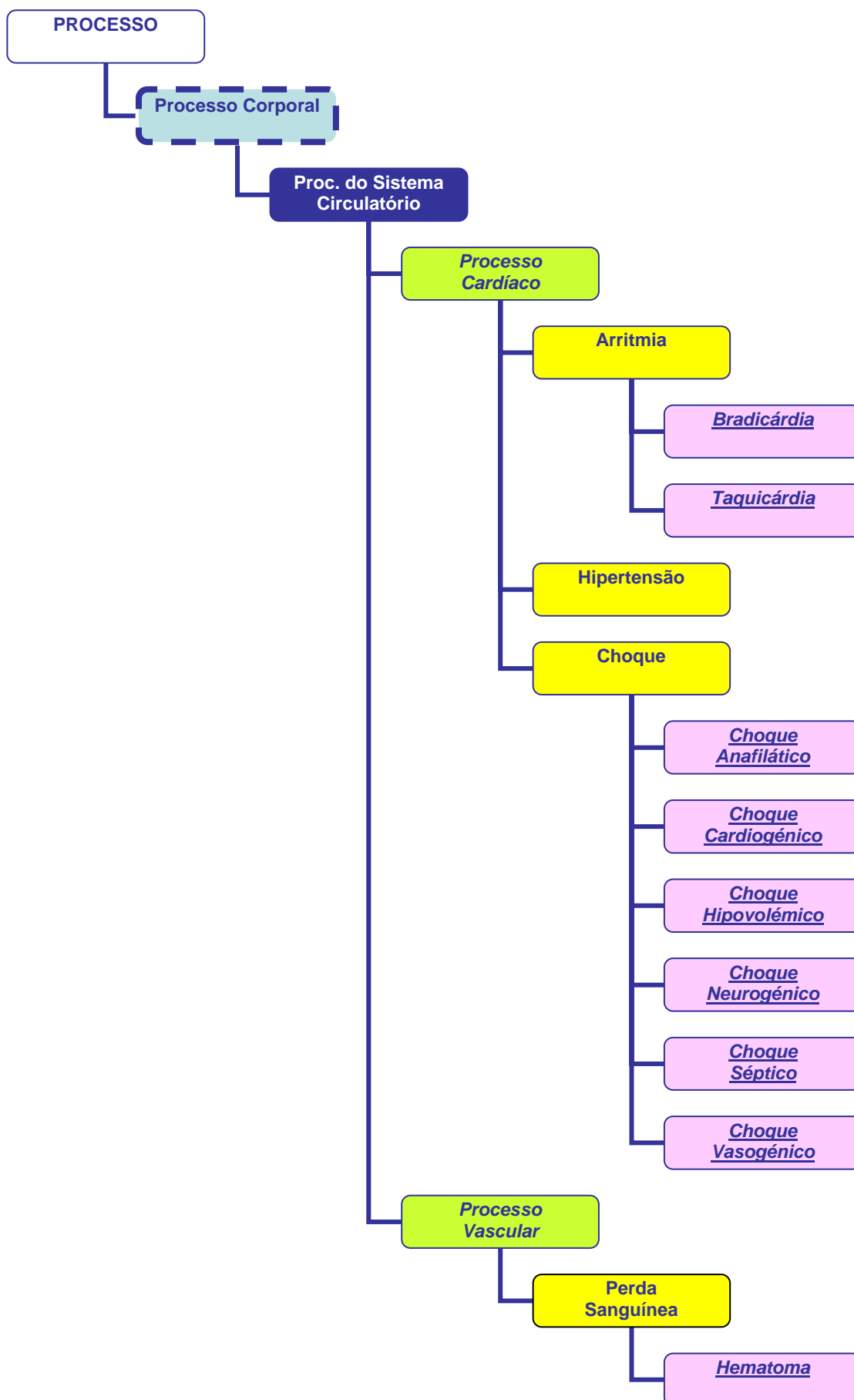

[illegible]

EIXO FOCO DA PRÁTICA DE ENFERMAGEM

Categoria PROCESSOS: CORPORAIS

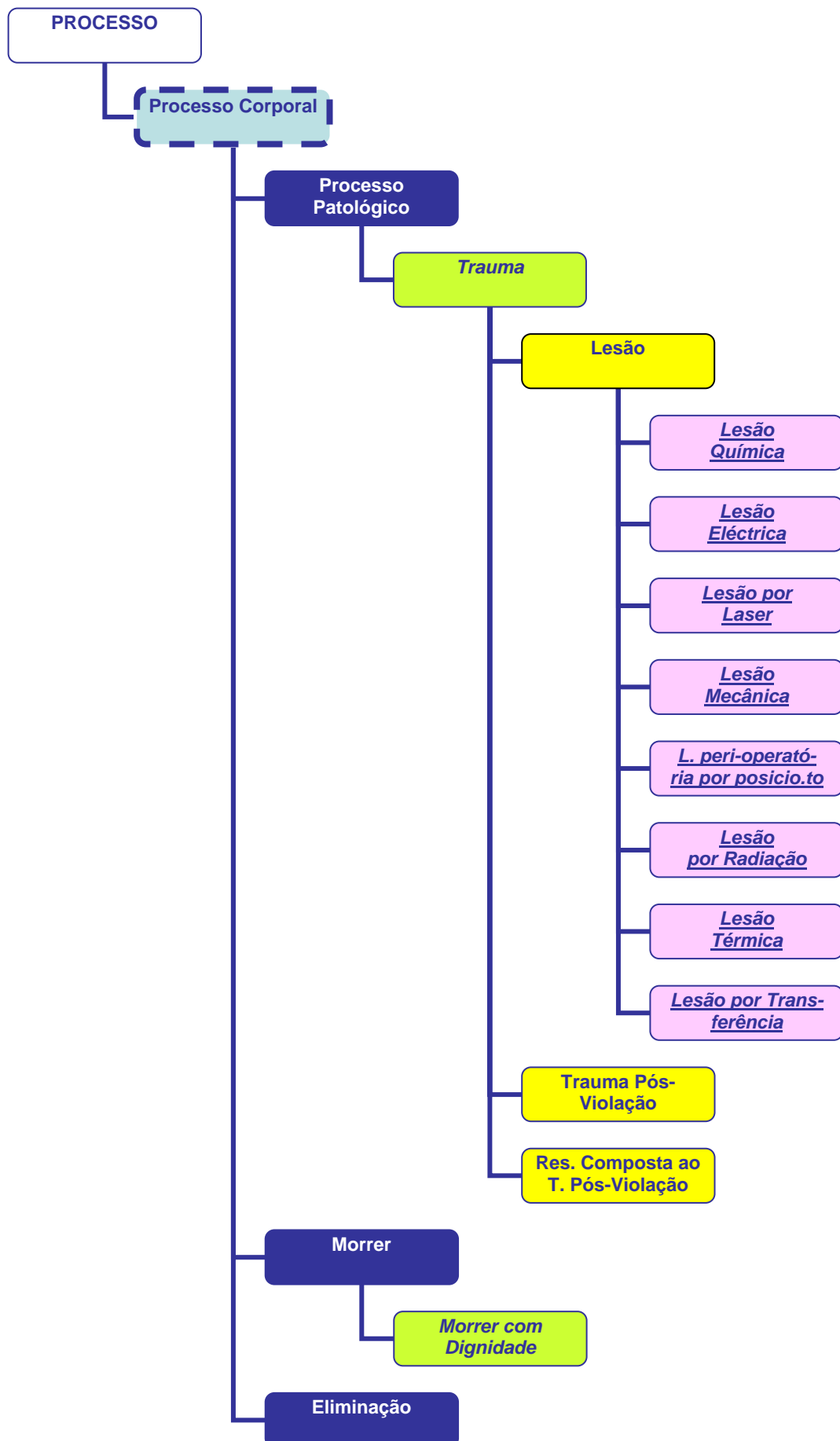

EIXO FOCO DA PRÁTICA DE ENFERMAGEM

Categoria PROCESSOS:CORPORAIS

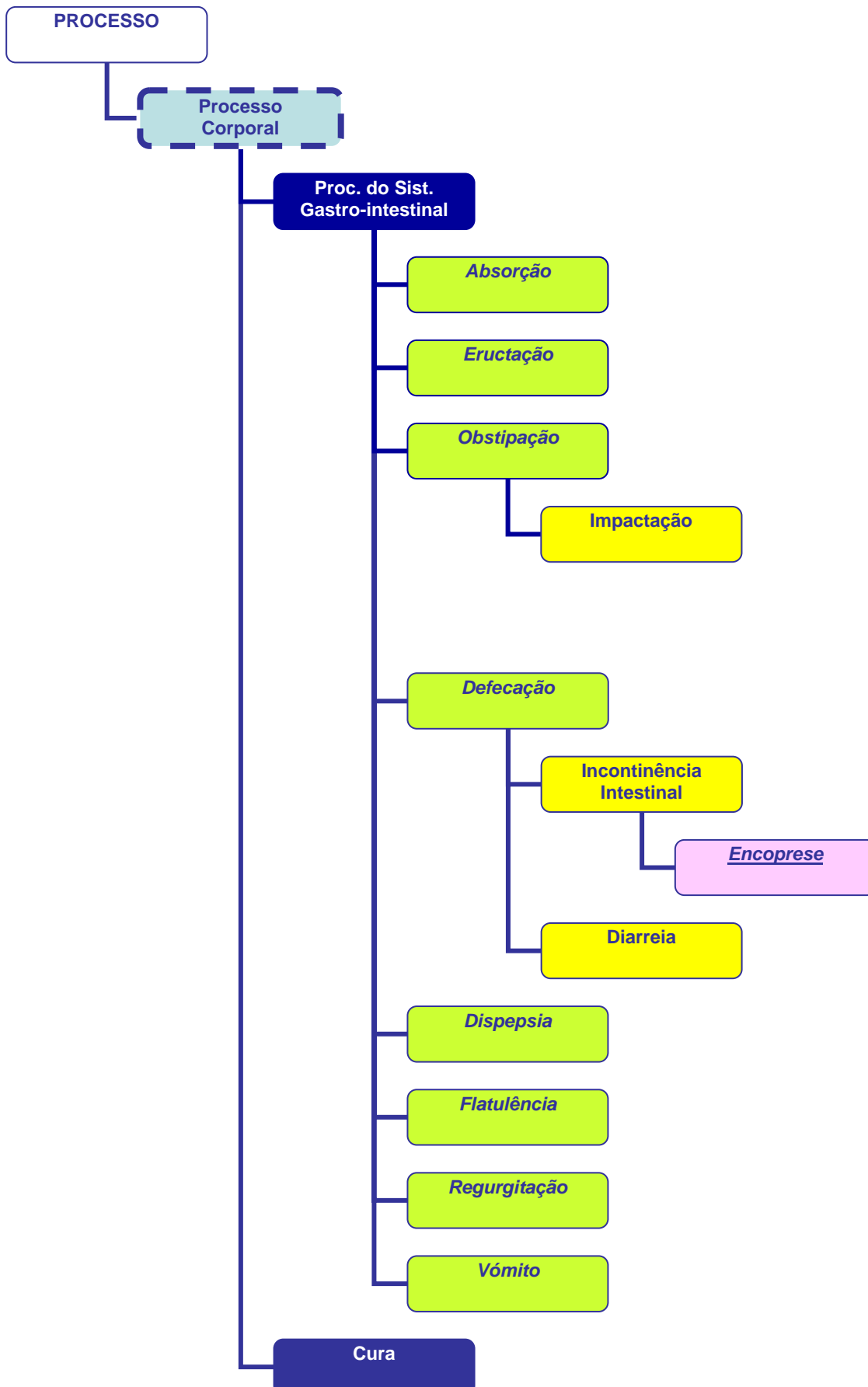

EIXO FOCO DA PRÁTICA DE ENFERMAGEM

Categoria PROCESSOS: CORPORAIS

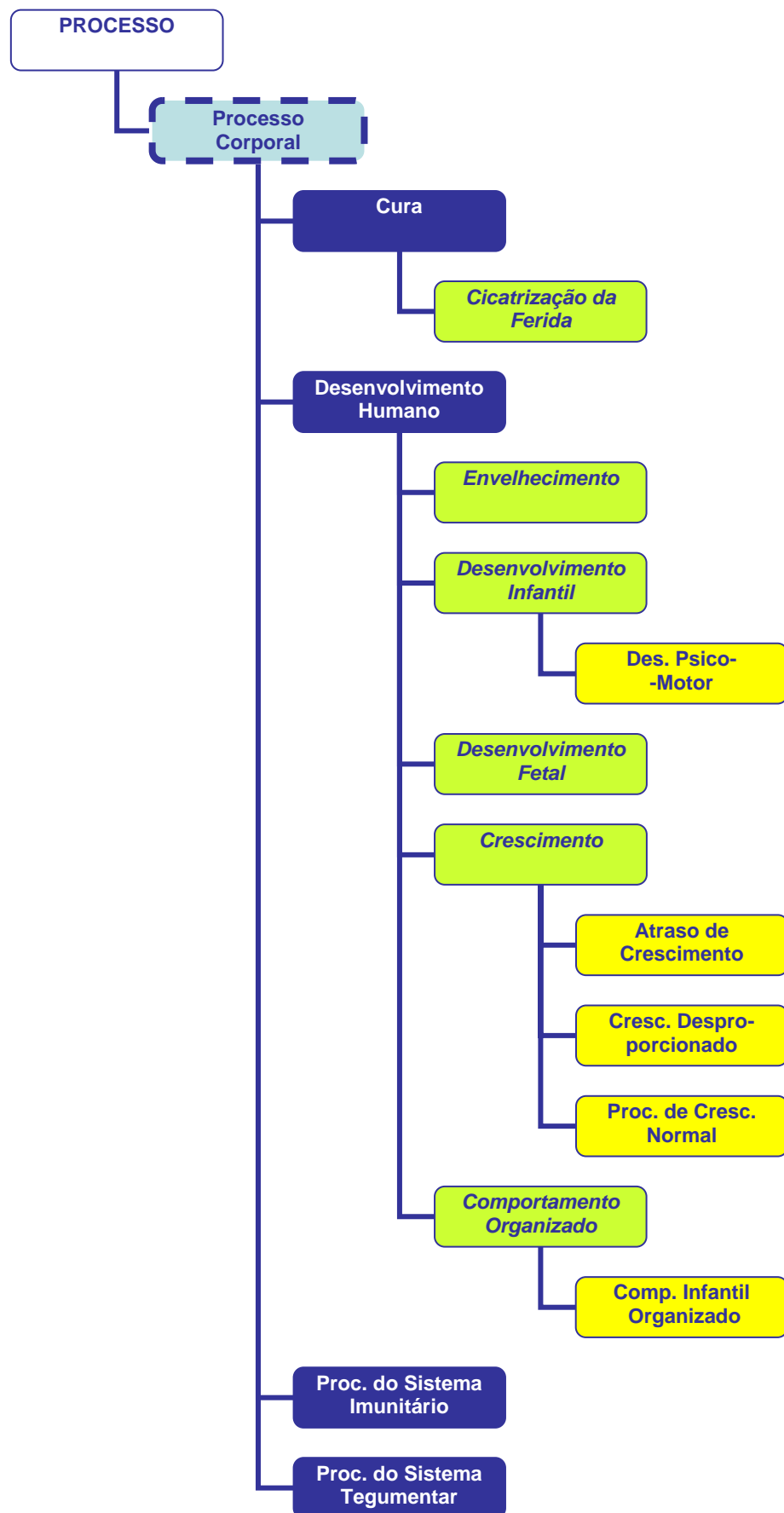

[illegible]

EIXO FOCO DA PRÁTICA DE ENFERMAGEM

Categoria PROCESSOS: CORPORAIS

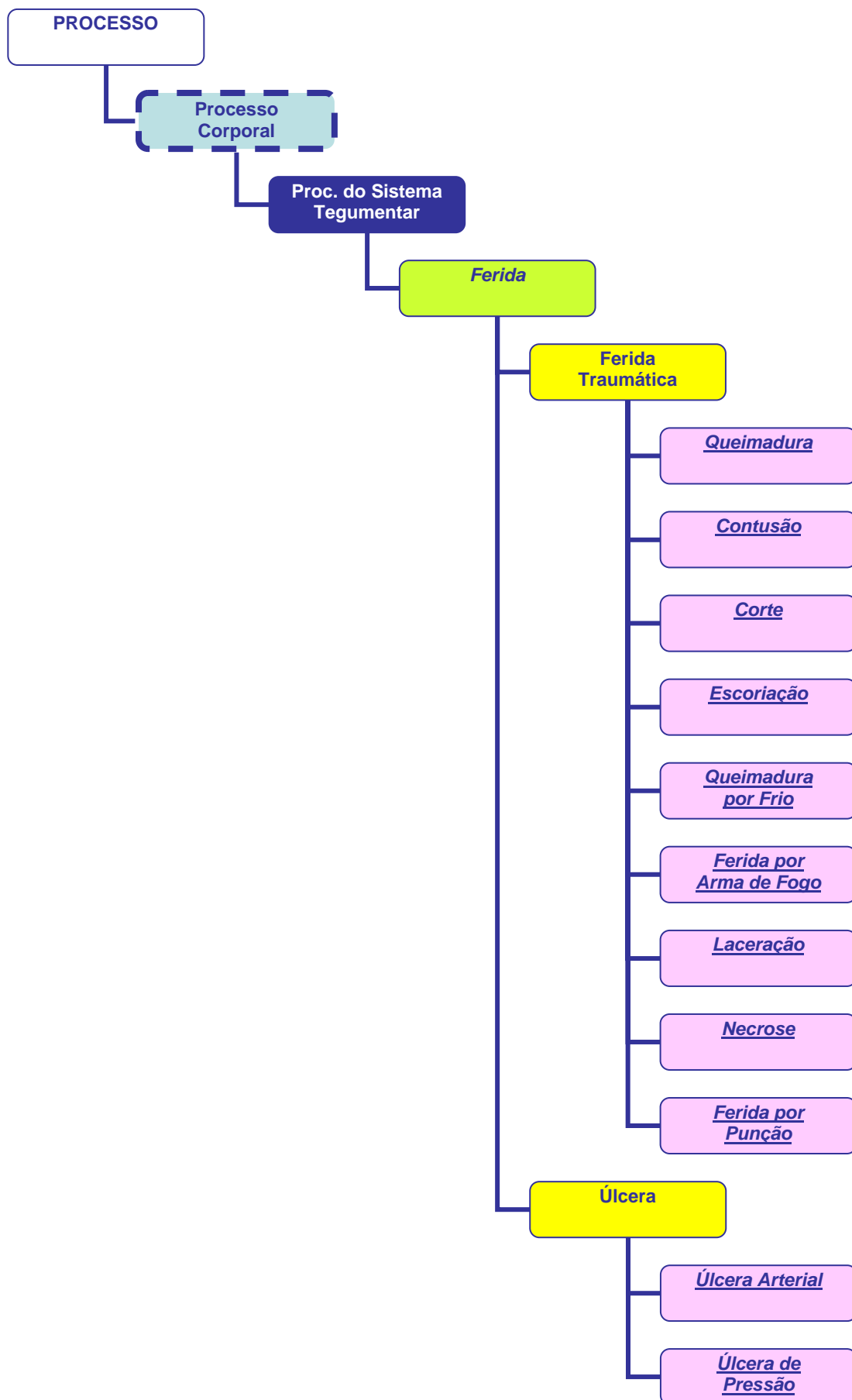

[illegible]

EIXO FOCO DA PRÁTICA DE ENFERMAGEM

Categoria PROCESSOS: CORPORAIS

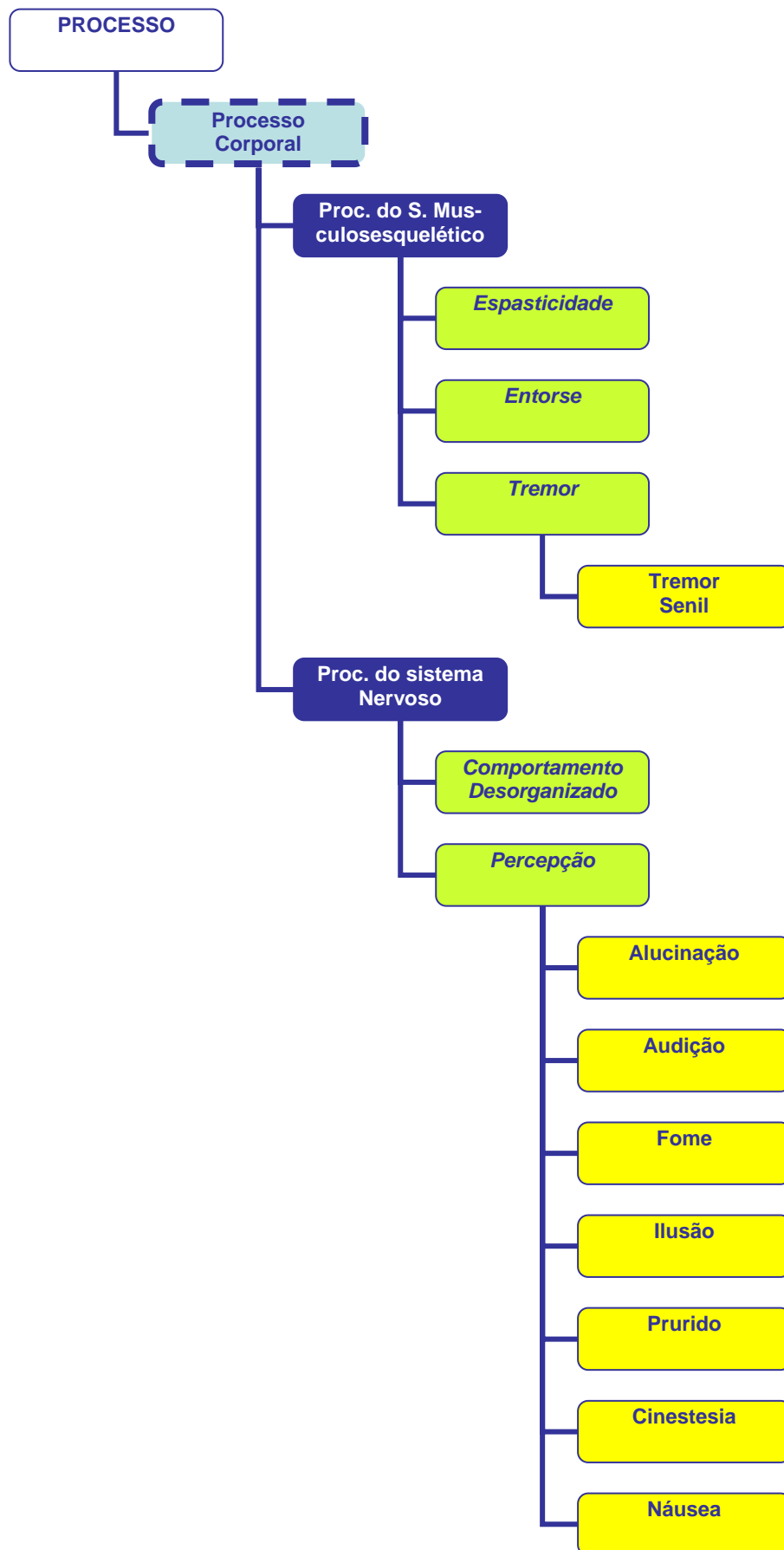

EIXO FOCO DA PRÁTICA DE ENFERMAGEM

Categoria PROCESSOS:CORPORAIS

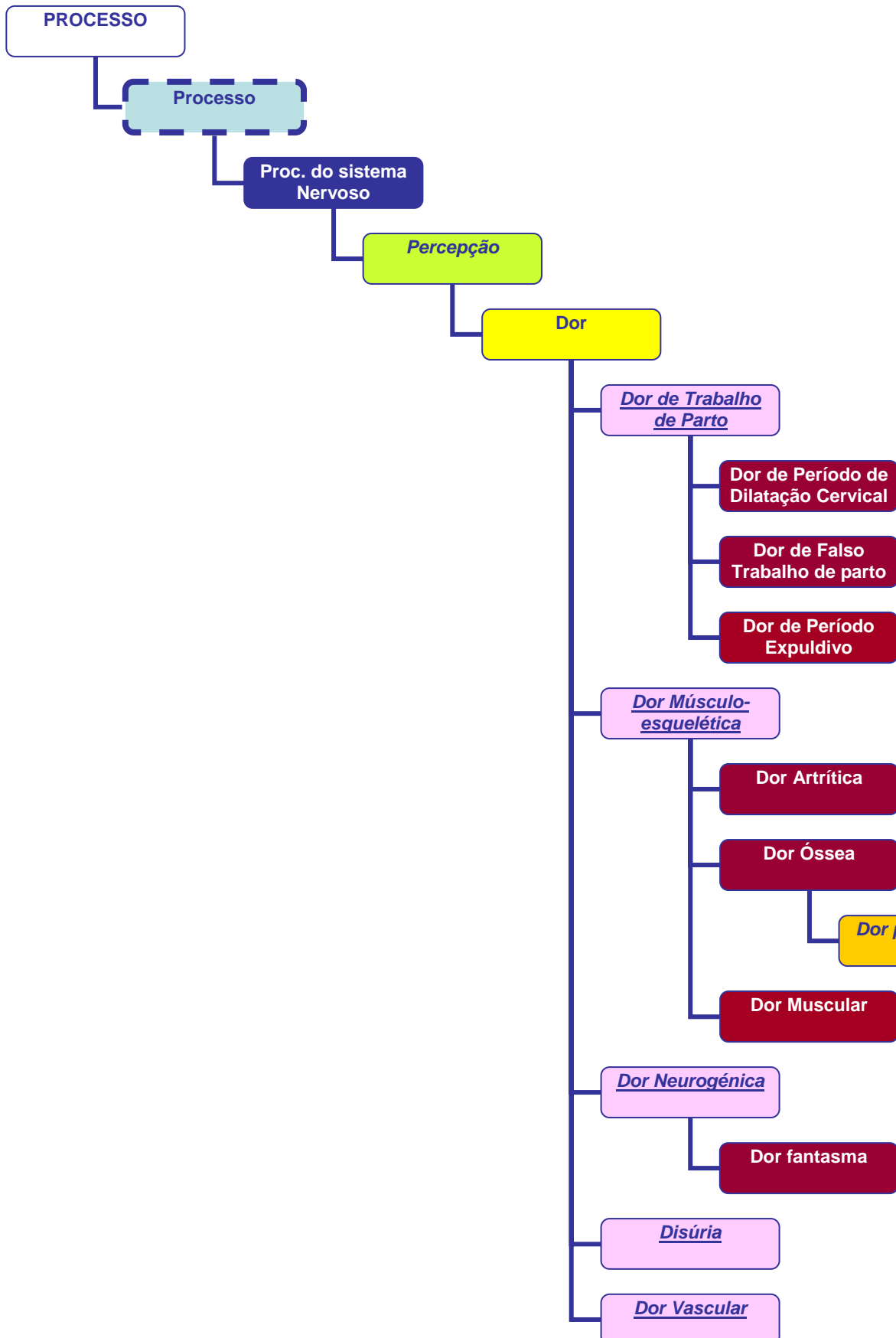

EIXO FOCO DA PRÁTICA DE ENFERMAGEM

Categoria PROCESSOS: CORPORAIS

PROCESSO

Processo

Proc. do sistema

Percepção

Dor

Dor Vascular

Enxaqueca

Dor Visceral

Cólica

Dispareunia

Dismenorreia

Tensão

Dor Cutânea

Dor por Ferida

Dor Oncológica

Obstipação

Visão

Olfacto

Suspeita

Sintoma

Sintoma de

EIXO FOCO DA PRÁTICA DE ENFERMAGEM

Categoria PROCESSOS:CORPORAIS

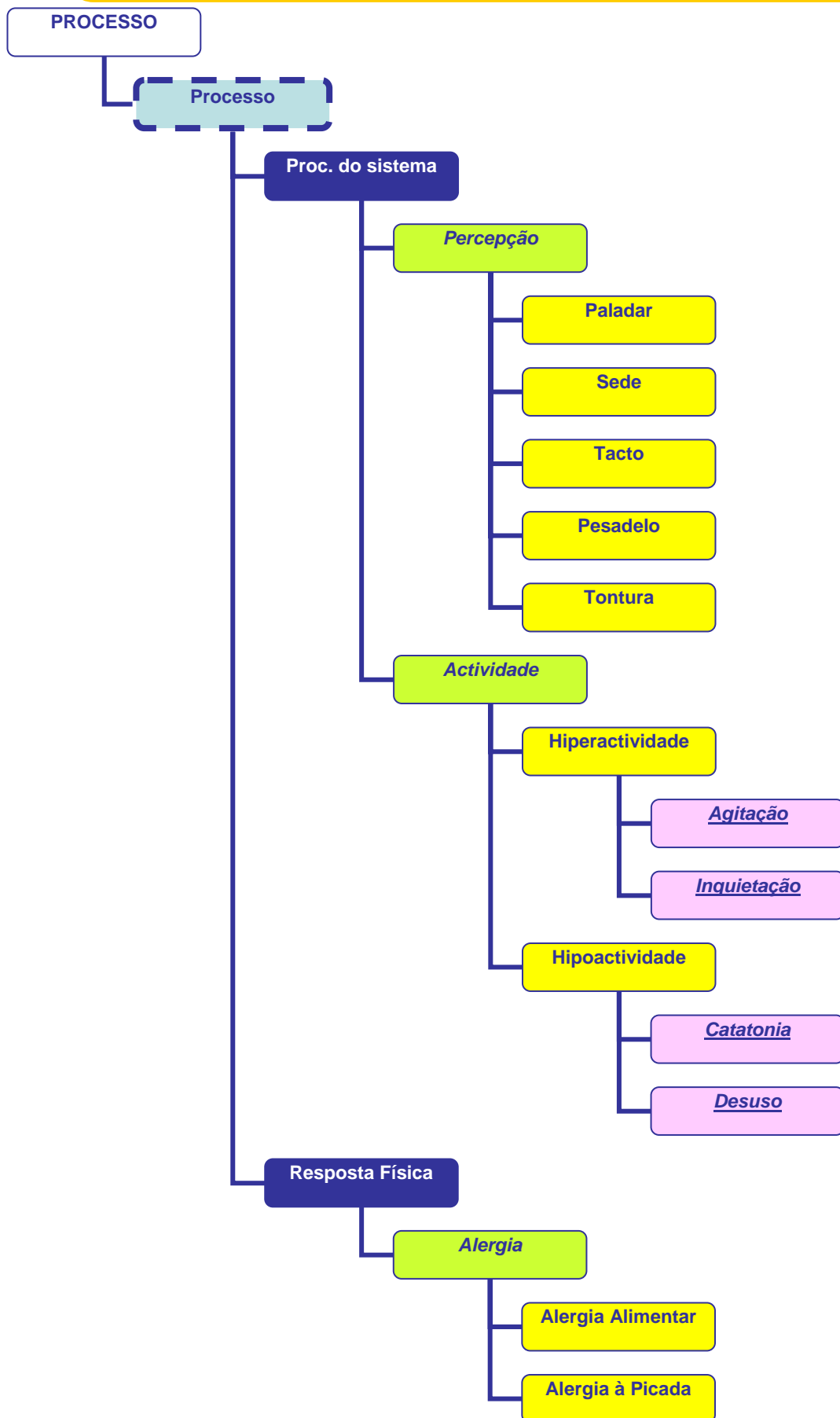

EIXO FOCO DA PRÁTICA DE ENFERMAGEM

Categoria PROCESSOS: CORPORAIS

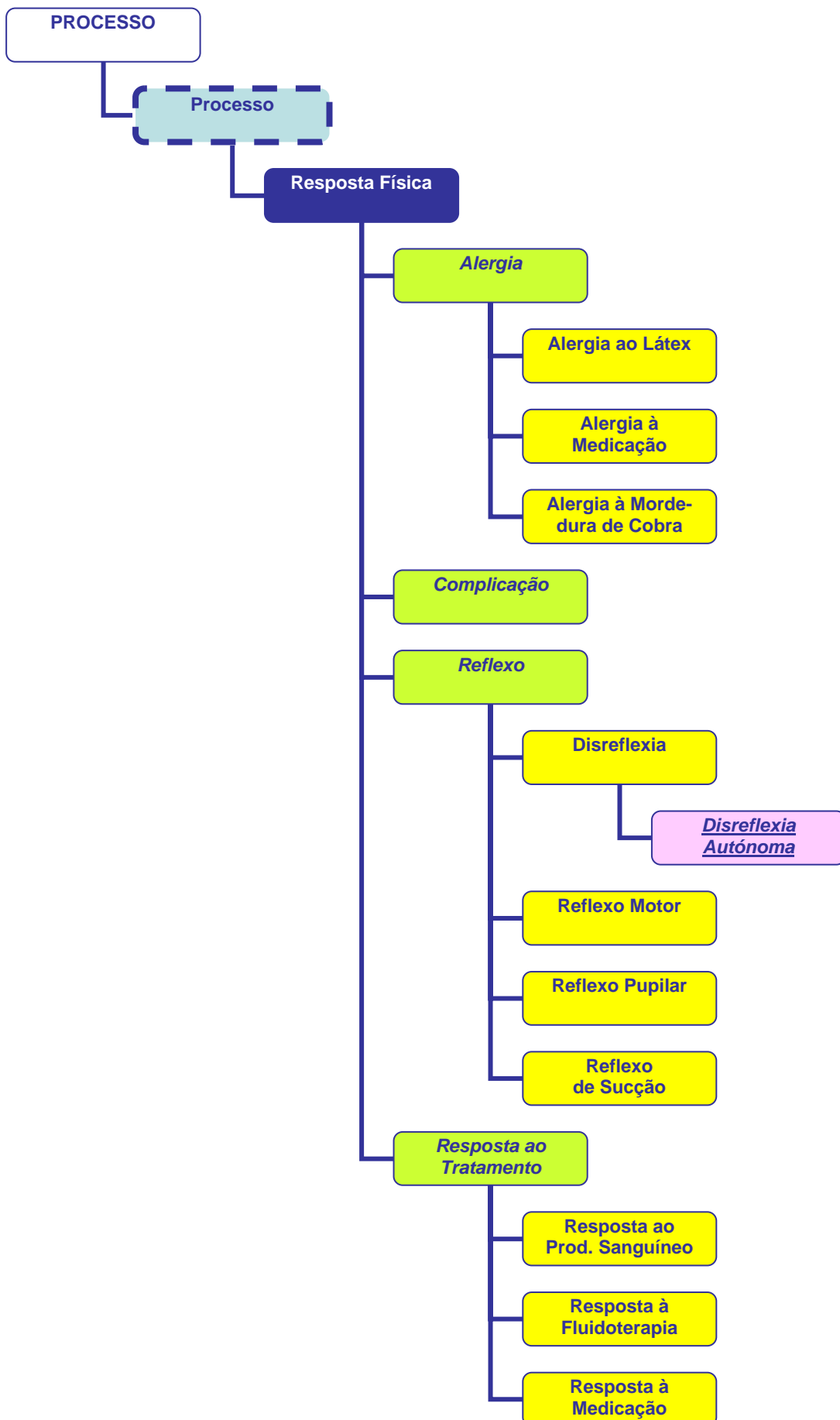

EIXO FOCO DA PRÁTICA DE ENFERMAGEM

Categoria PROCESSOS:CORPORAIS

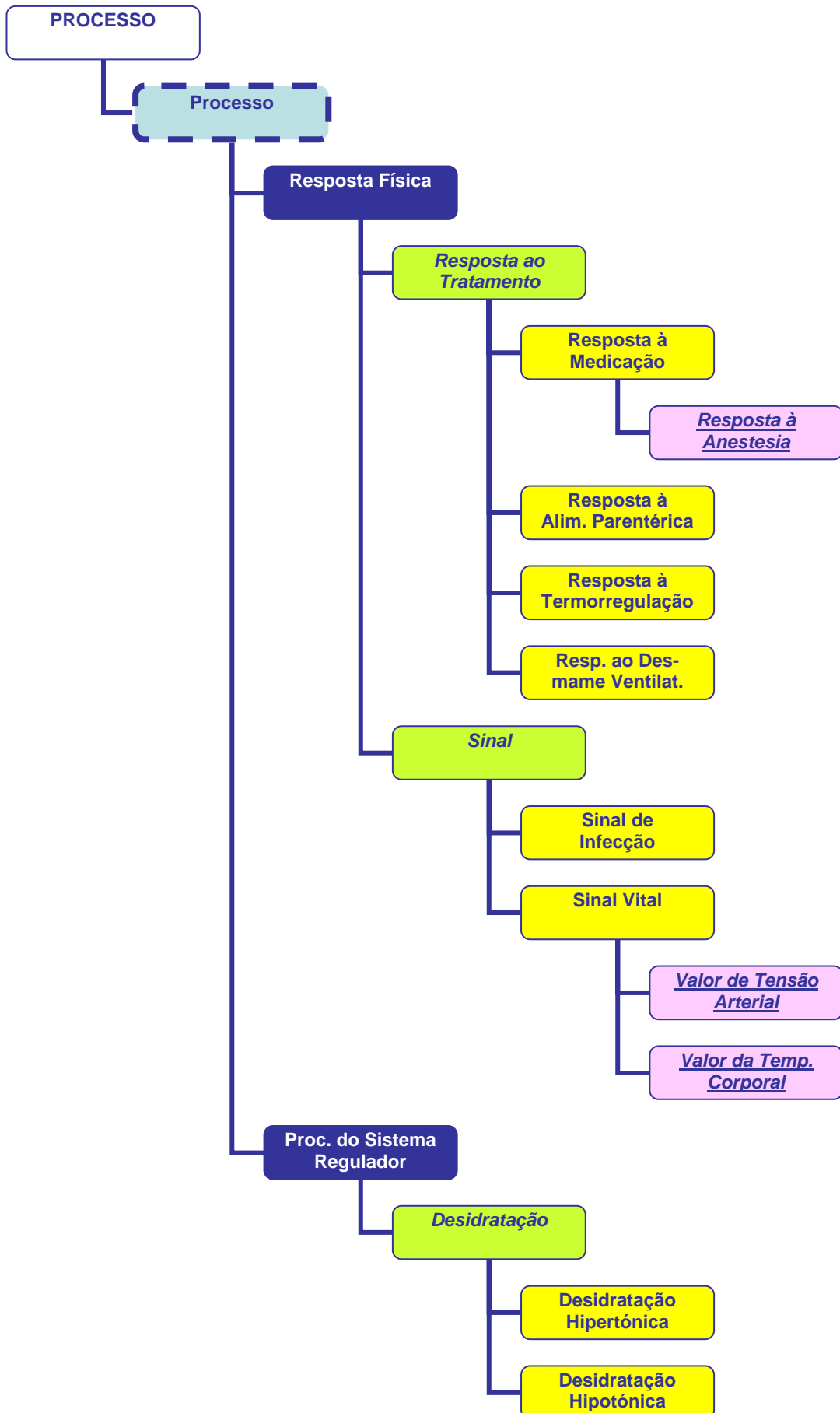

EIXO FOCO DA PRÁTICA DE ENFERMAGEM

Categoria PROCESSOS: CORPORAIS

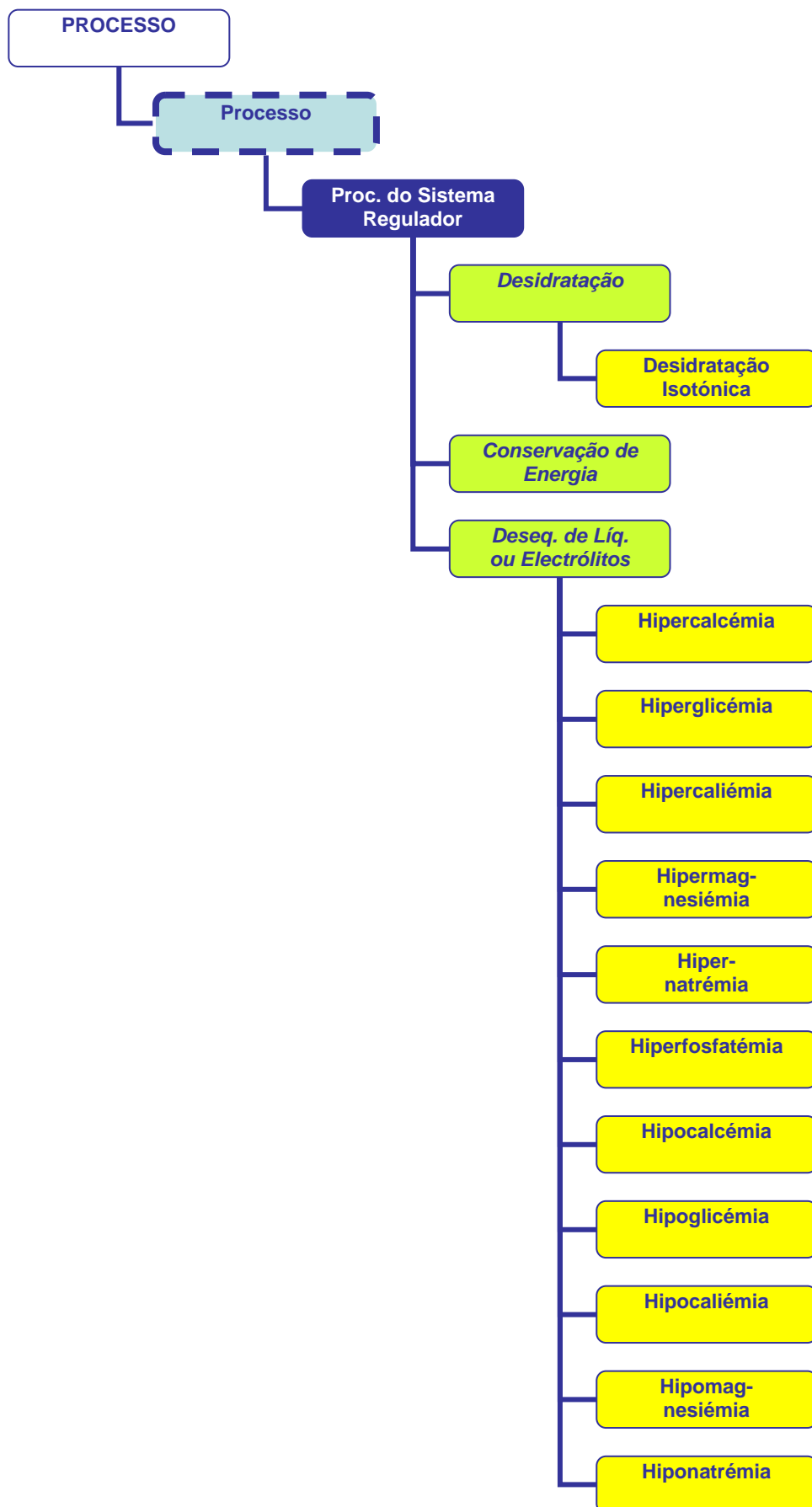

[illegible]

EIXO FOCO DA PRÁTICA DE ENFERMAGEM

Categoria PROCESSOS: CORPORAIS

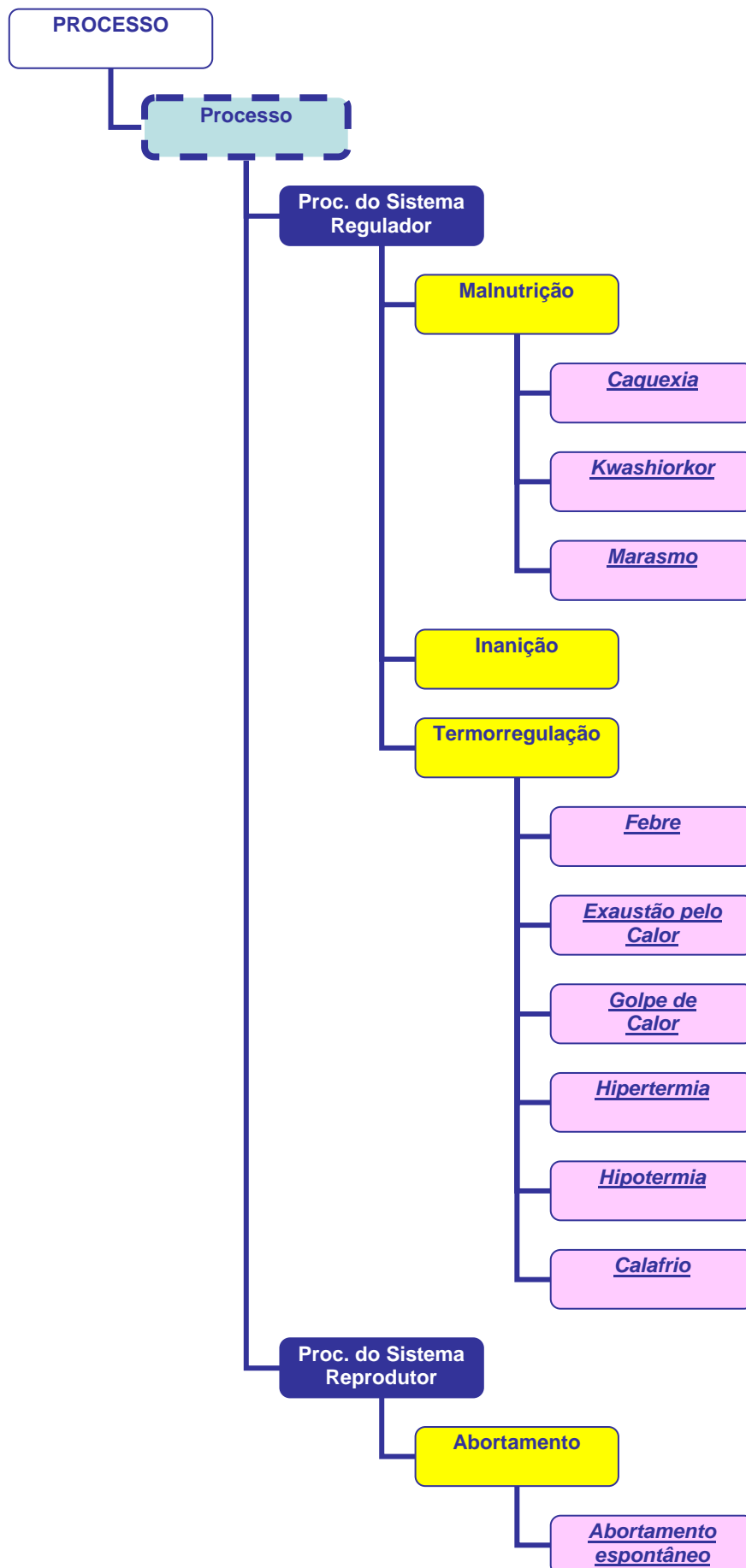

[illegible]

EIXO FOCO DA PRÁTICA DE ENFERMAGEM

Categoria PROCESSOS: CORPORAIS

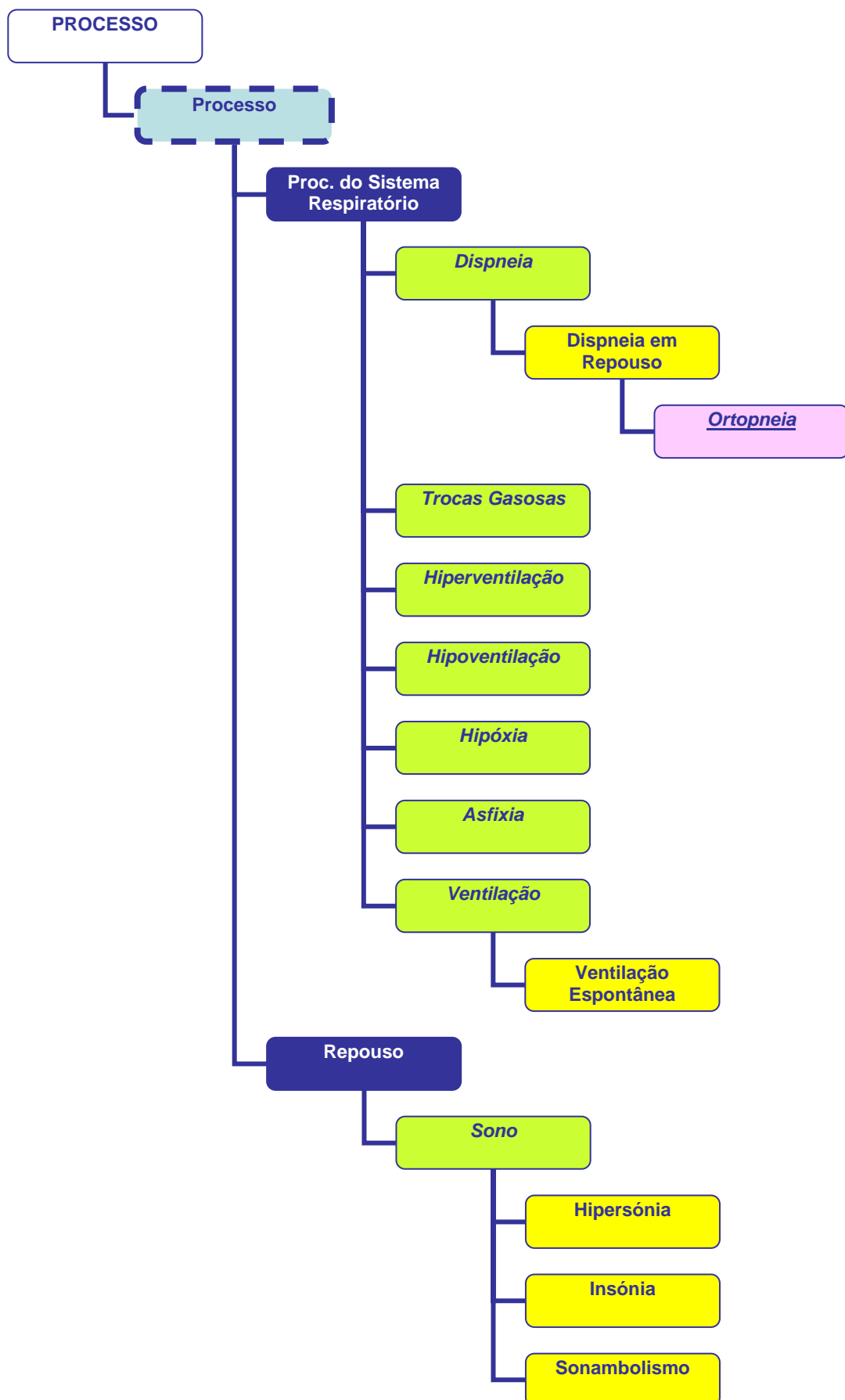

EIXO FOCO DA PRÁTICA DE ENFERMAGEM

Categoria PROCESSOS: CORPORAIS E COMUNITÁRIOS

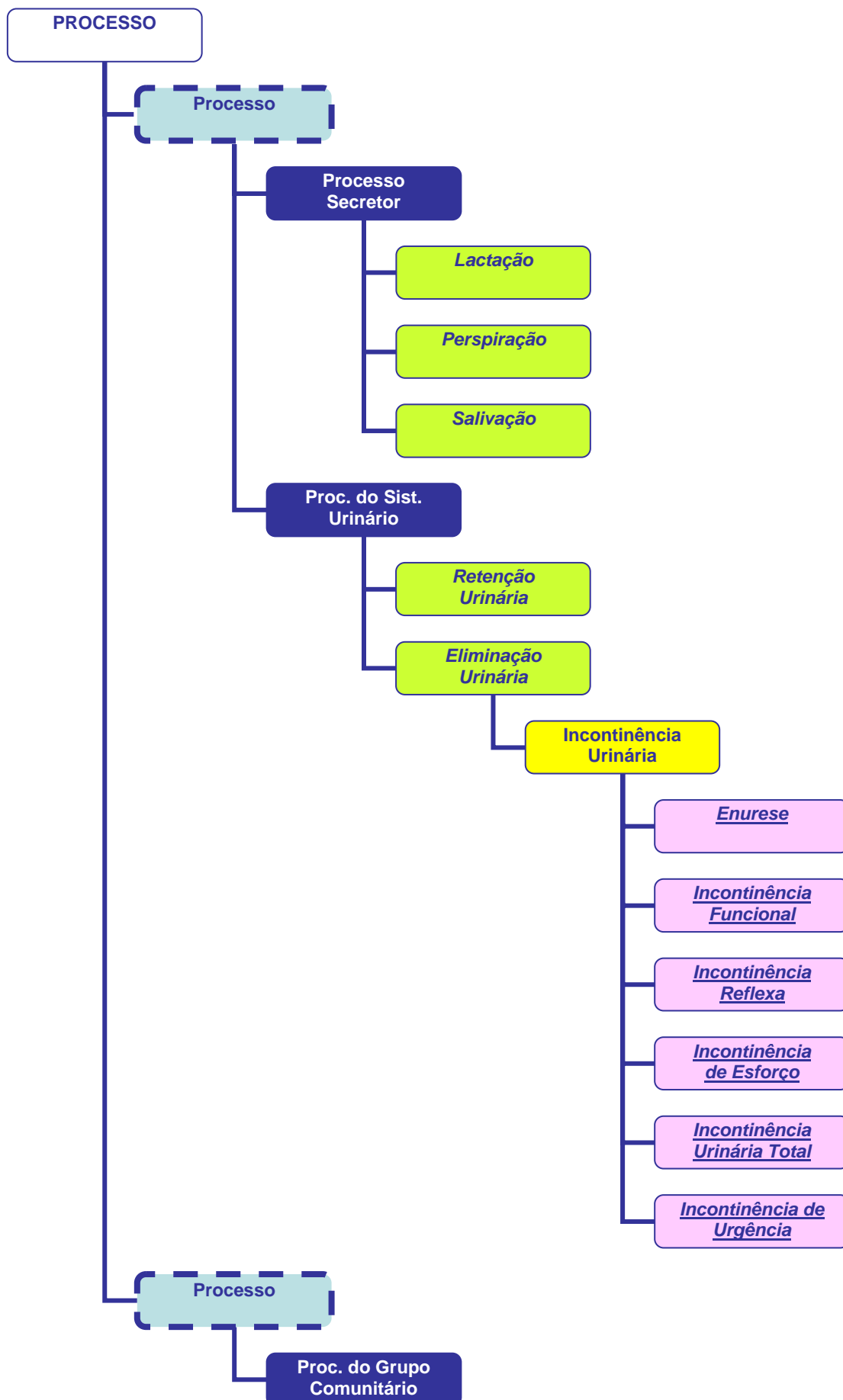

EIXO FOCO DA PRÁTICA DE ENFERMAGEM

Categoria PROCESSOS: COMUNITÁRIOS E AMBIENTAIS

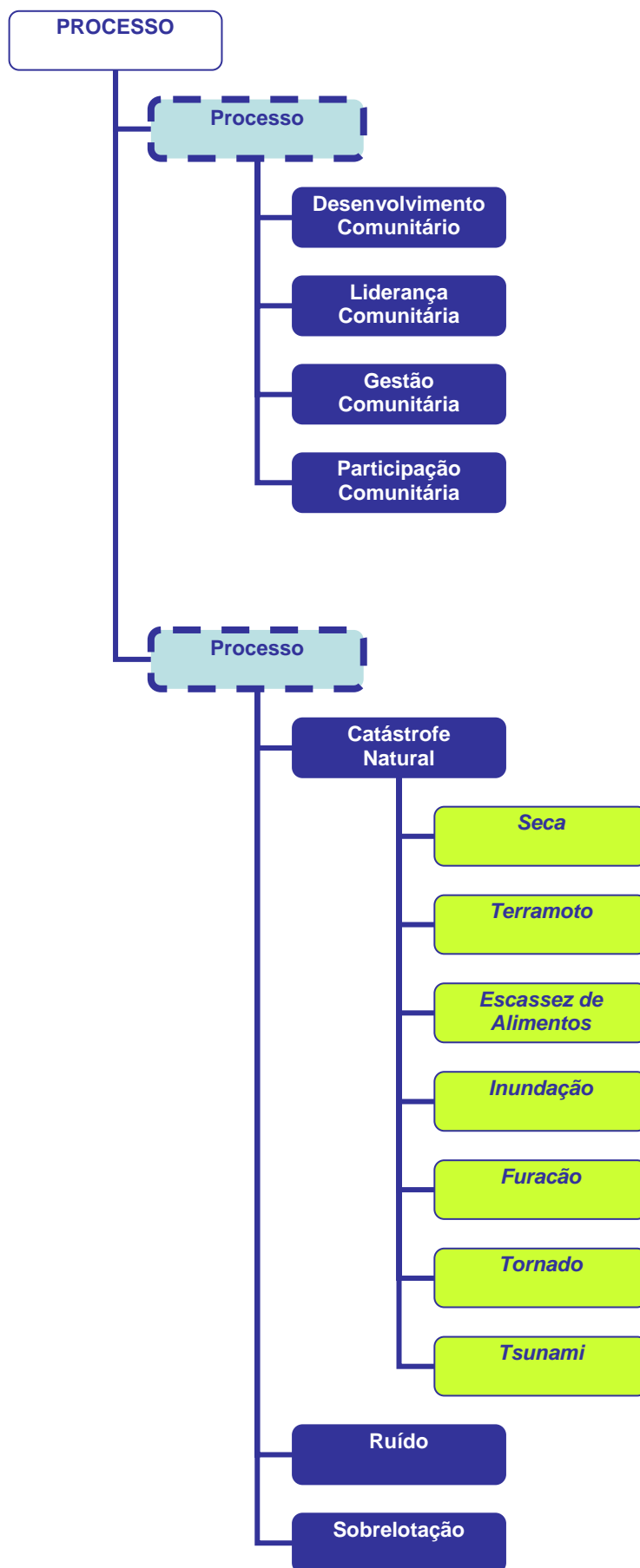

[illegible]

EIXO FOCO DA PRÁTICA DE ENFERMAGEM

Categoria PROCESSOS: PSICOLÓGICOS

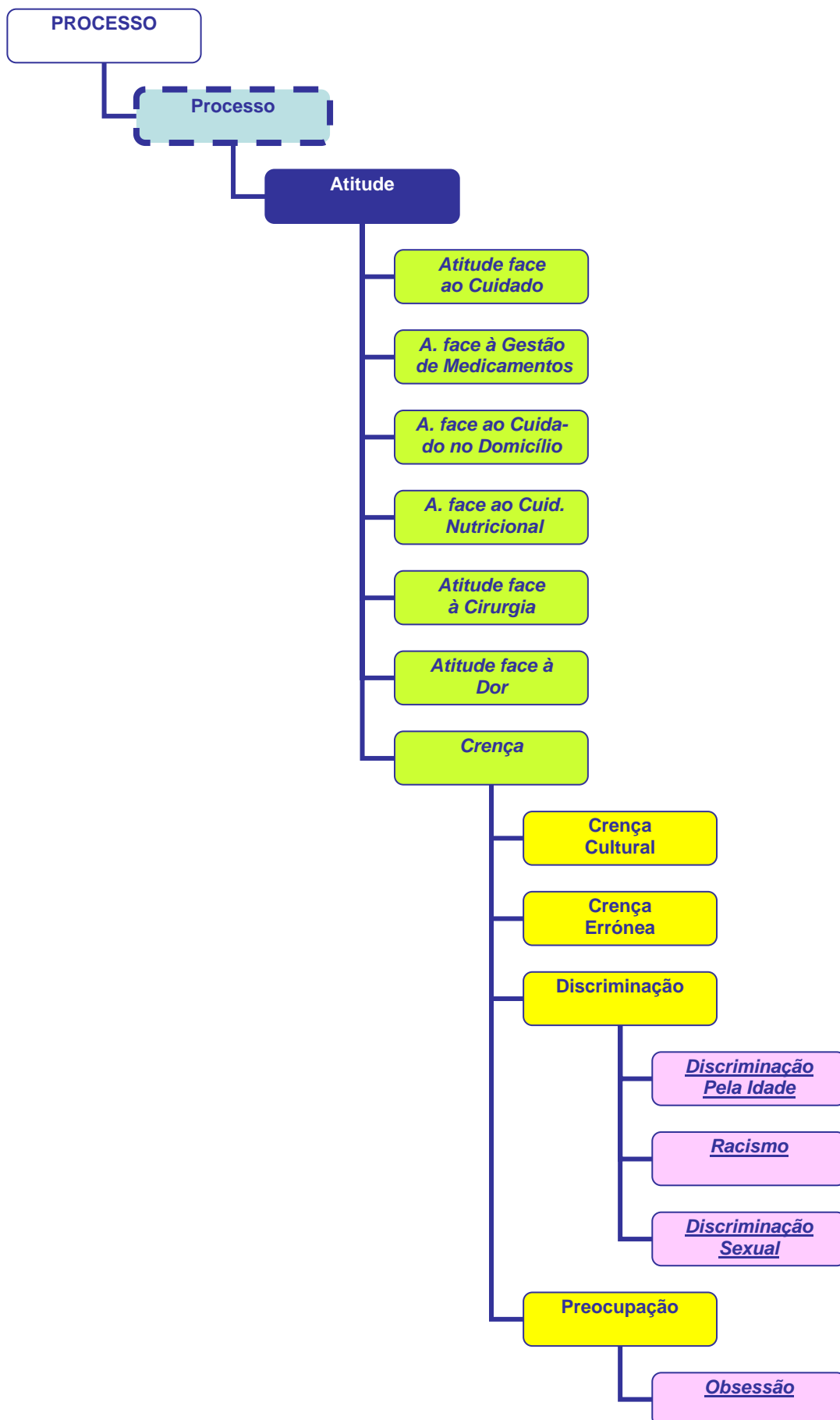

EIXO FOCO DA PRÁTICA DE ENFERMAGEM

Categoria PROCESSOS: PSICOLÓGICOS

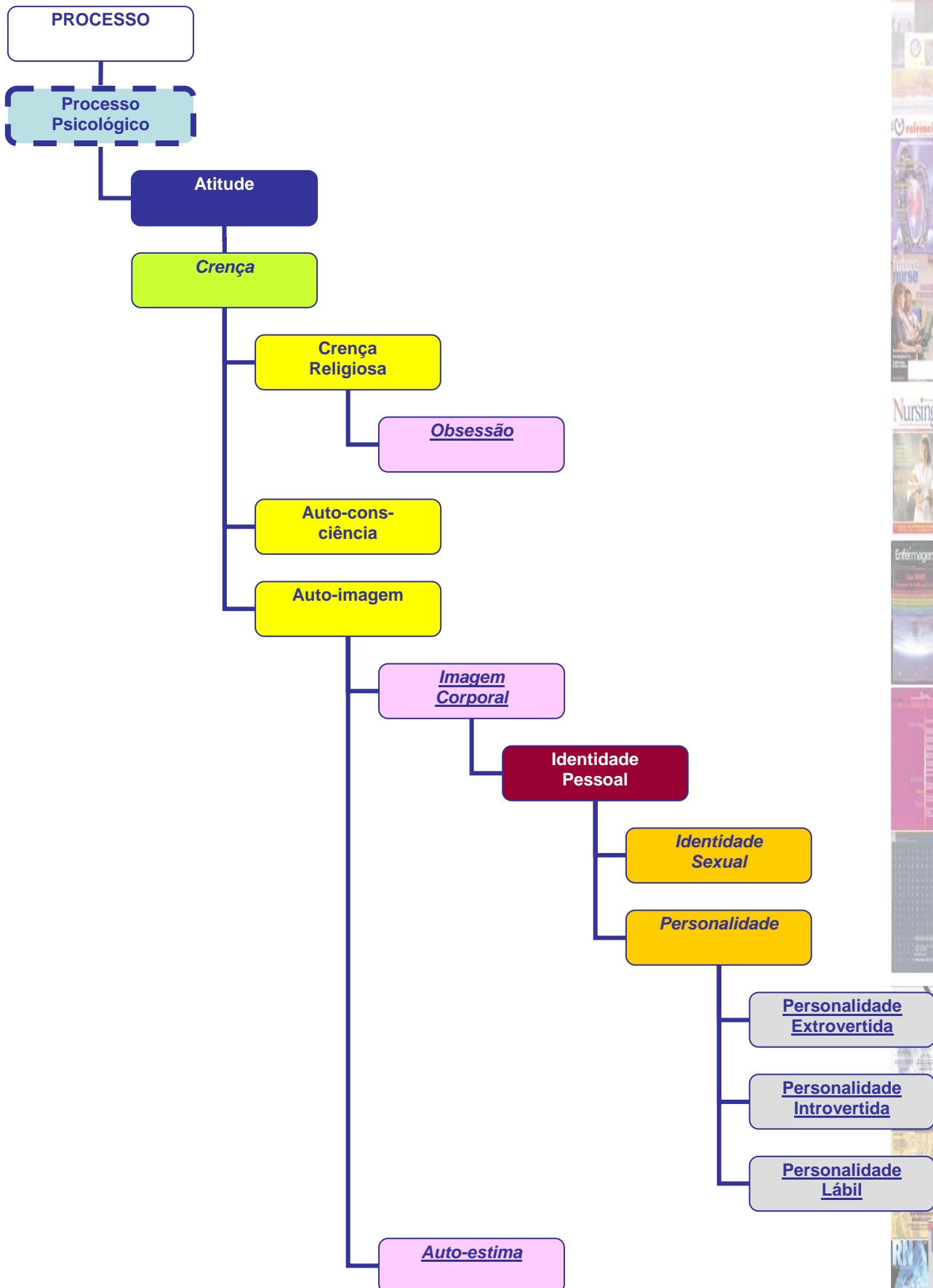

EIXO FOCO DA PRÁTICA DE ENFERMAGEM

Categoria PROCESSOS: PSICOLÓGICOS

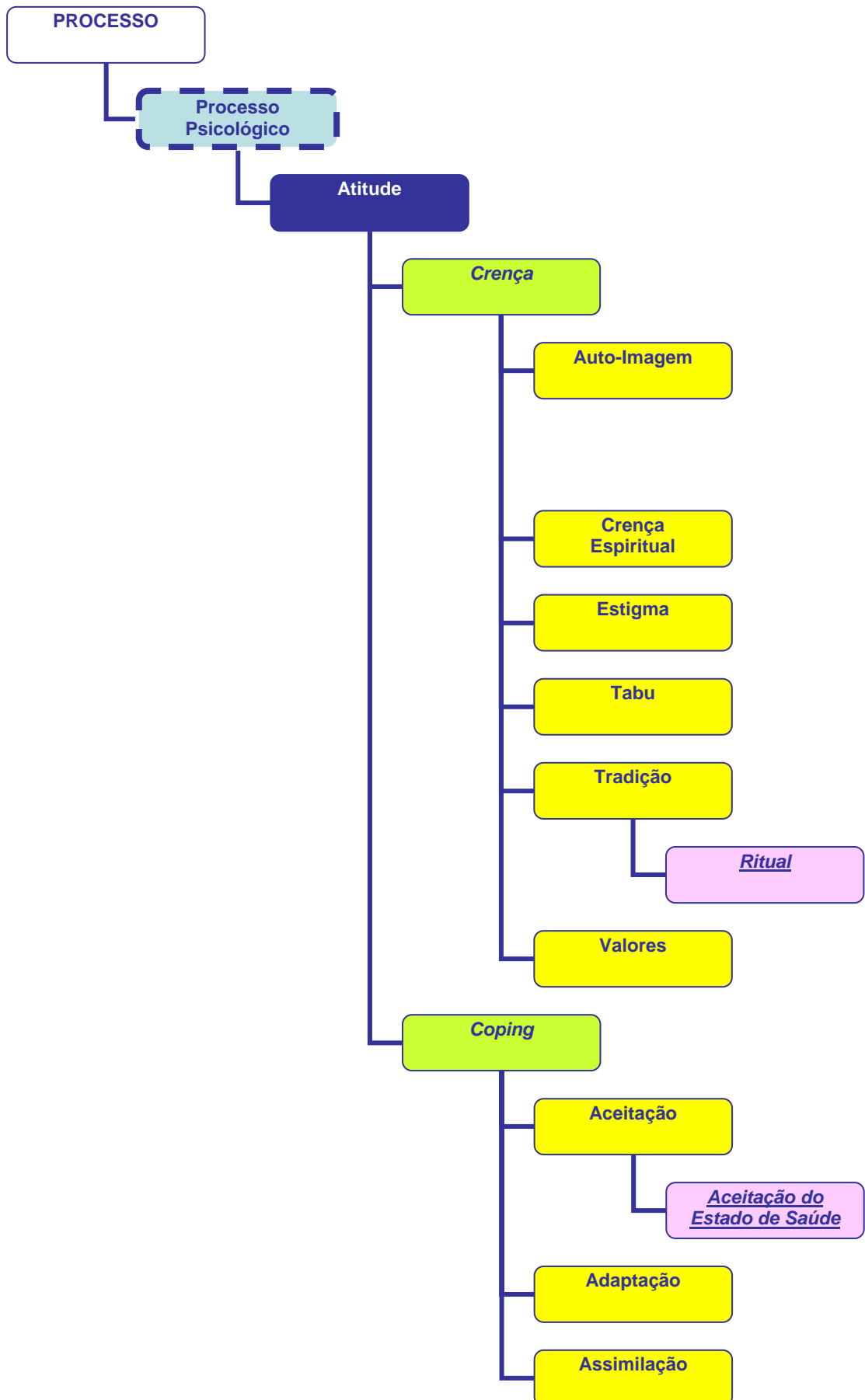

EIXO FOCO DA PRÁTICA DE ENFERMAGEM

Categoria PROCESSOS: PSICOLÓGICOS

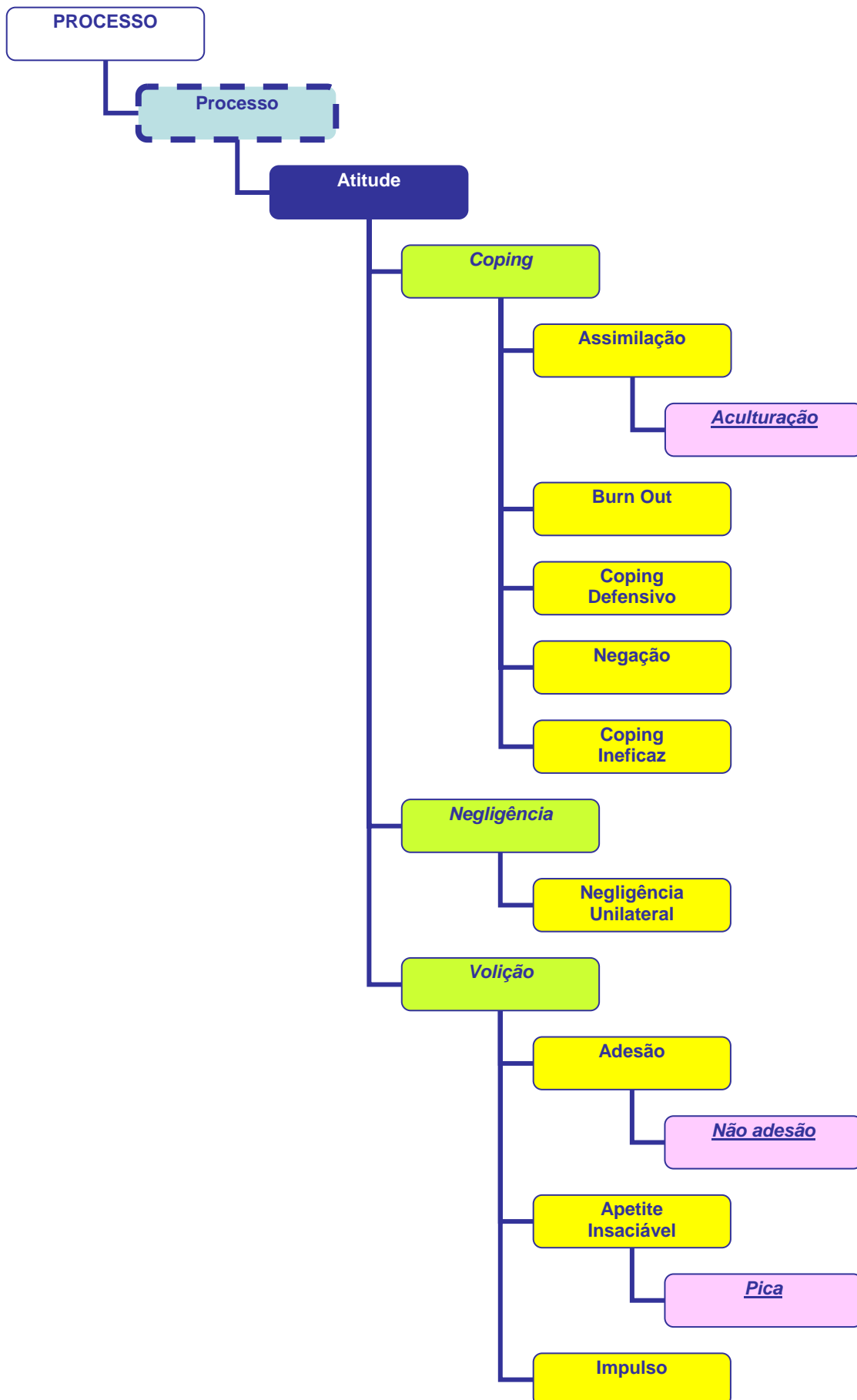

EIXO FOCO DA PRÁTICA DE ENFERMAGEM

Categoria PROCESSOS: PSICOLÓGICOS

PROCESSO

00

Processo Psicológico

Atitude

Volição

Impulso

Auto-Controlo

Força de Vontade

Vontade de Viver

Iniciativa

Cognição

Pensamento Abstracto

Afasia

Afasia Motora

Disgrafia

Disfasia

Disartria

EIXO FOCO DA PRÁTICA DE ENFERMAGEM

Categoria PROCESSOS: PSICOLÓGICOS

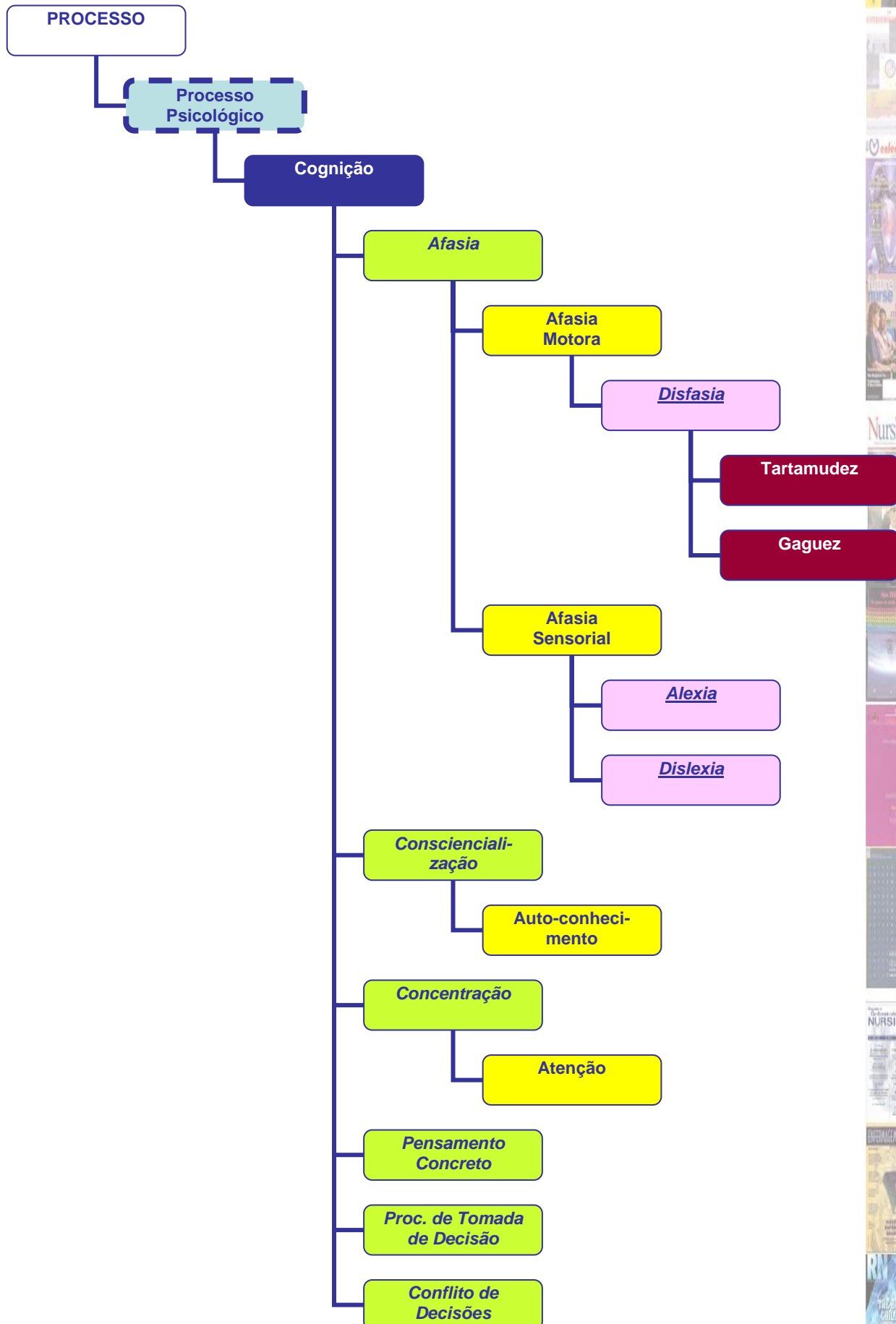

EIXO FOCO DA PRÁTICA DE ENFERMAGEM

Categoria PROCESSOS: PSICOLÓGICOS

PROCESSO

Processo

Cognição

Pensamento Distorcido

Agnosia

Confusão

Delírio

Processamento de Informação

Pensamento

Aprendizagem

Aprendizagem Cognitiva

Aprendizagem de Capacidades

Emoção

Ambivalência

Raiva

Ansiedade

Ansiedade de separação

Depressão

EIXO FOCO DA PRÁTICA DE ENFERMAGEM

Categoria PROCESSOS: PSICOLÓGICOS

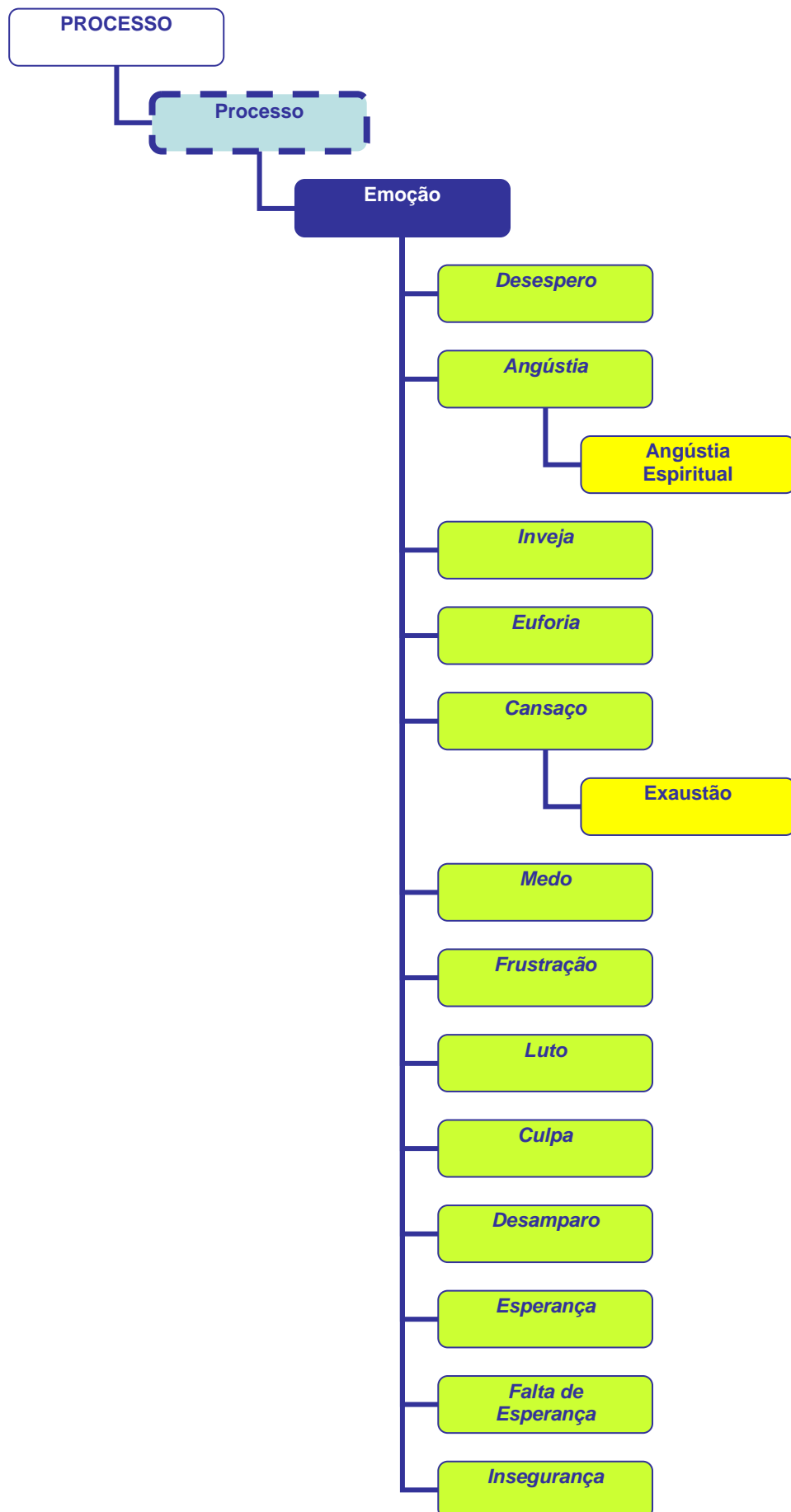

EIXO FOCO DA PRÁTICA DE ENFERMAGEM

Categoria PROCESSOS: PSICOLÓGICOS

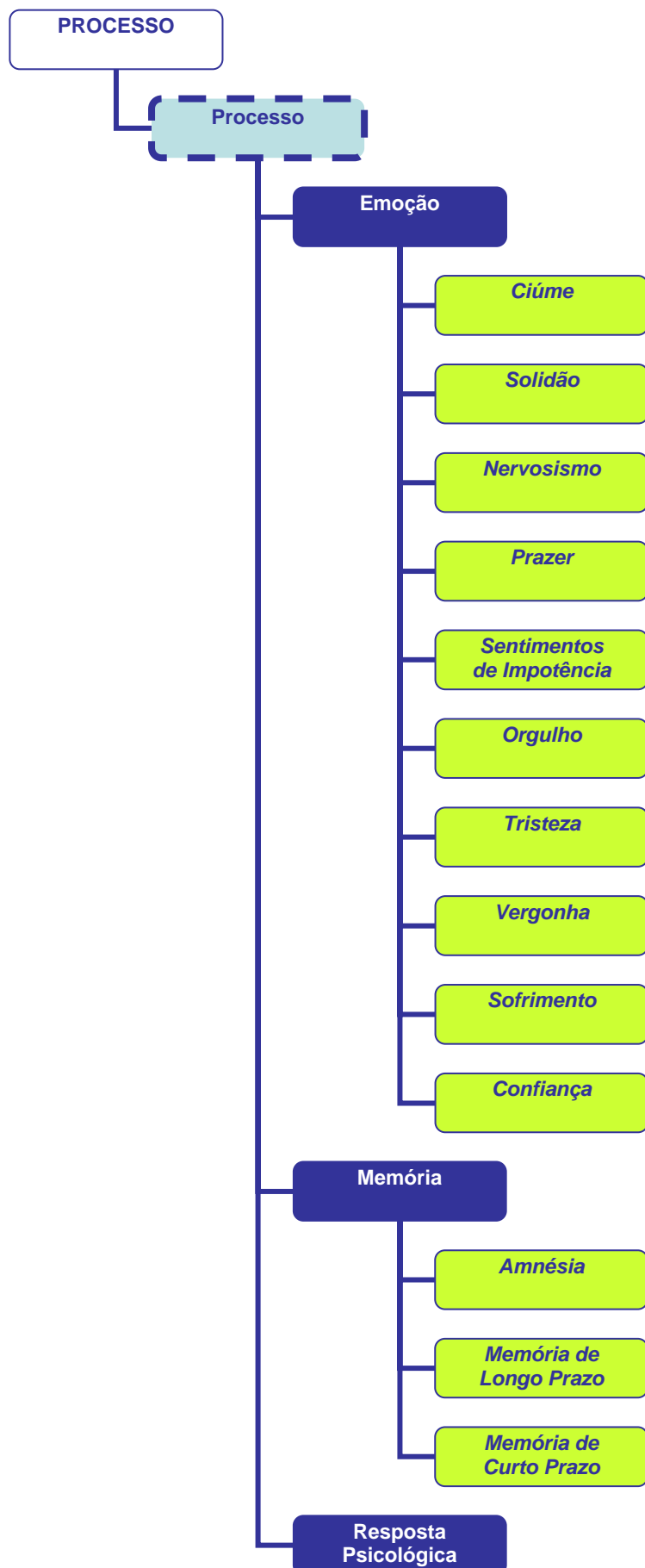

[illegible]

EIXO FOCO DA PRÁTICA DE ENFERMAGEM

Categoria PROCESSOS: SERVIÇOS

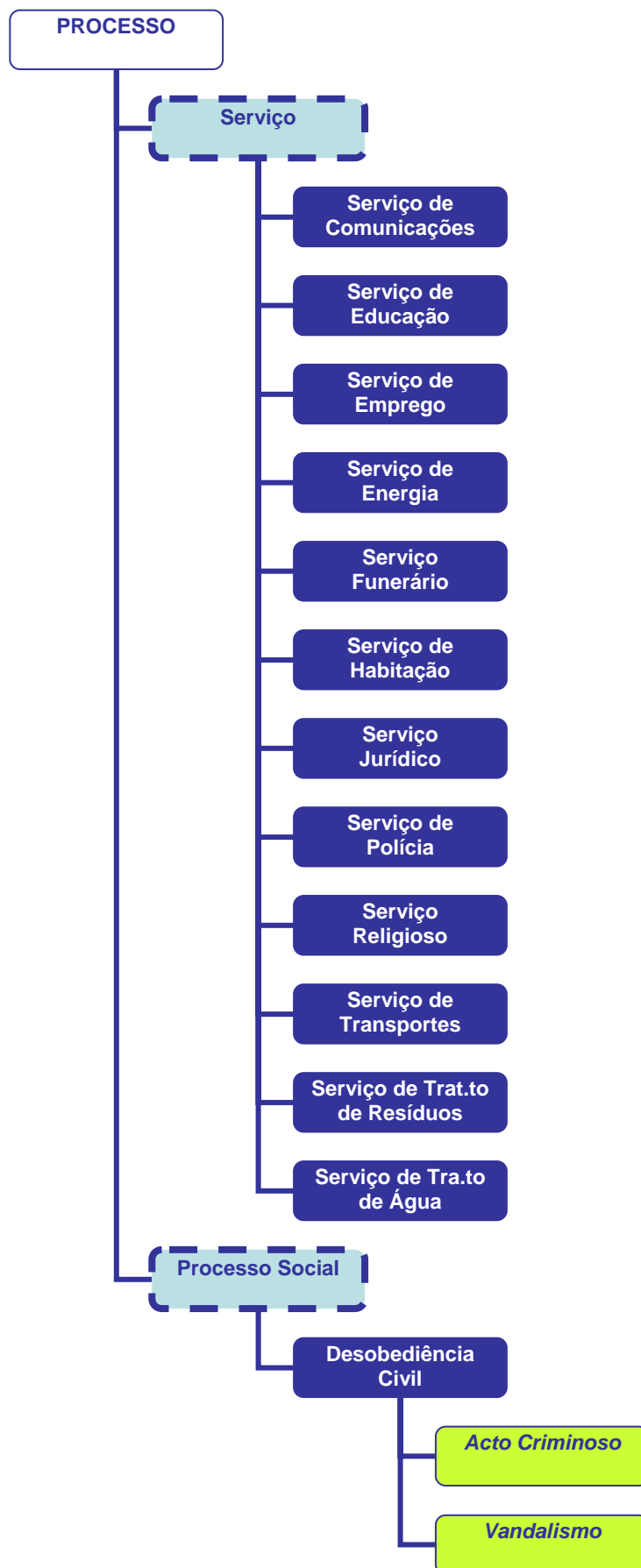

[illegible]

EIXO FOCO

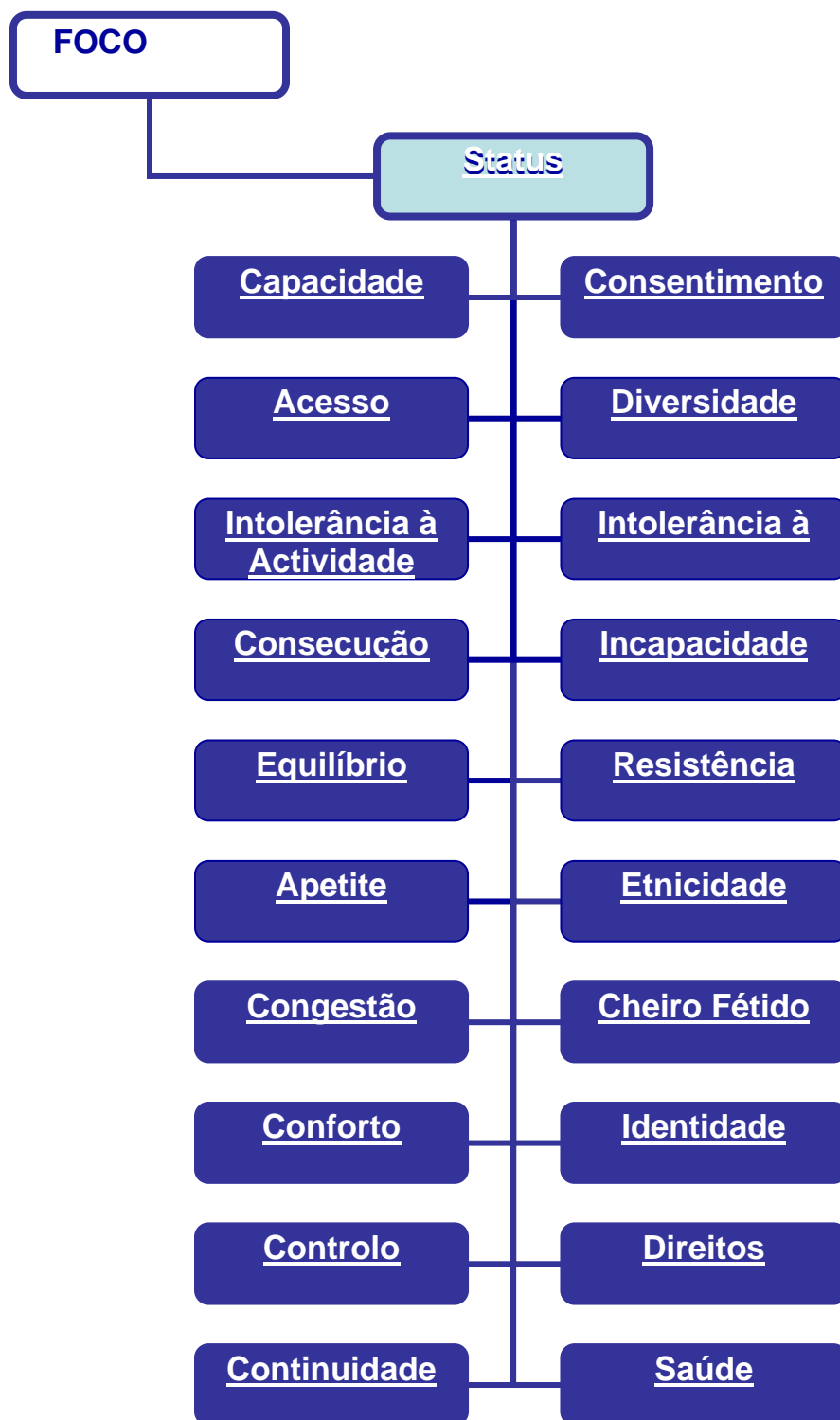

EIXO FOCO



EIXO FOCO DA PRÁTICA DE ENFERMAGEM

Categoria STATUS

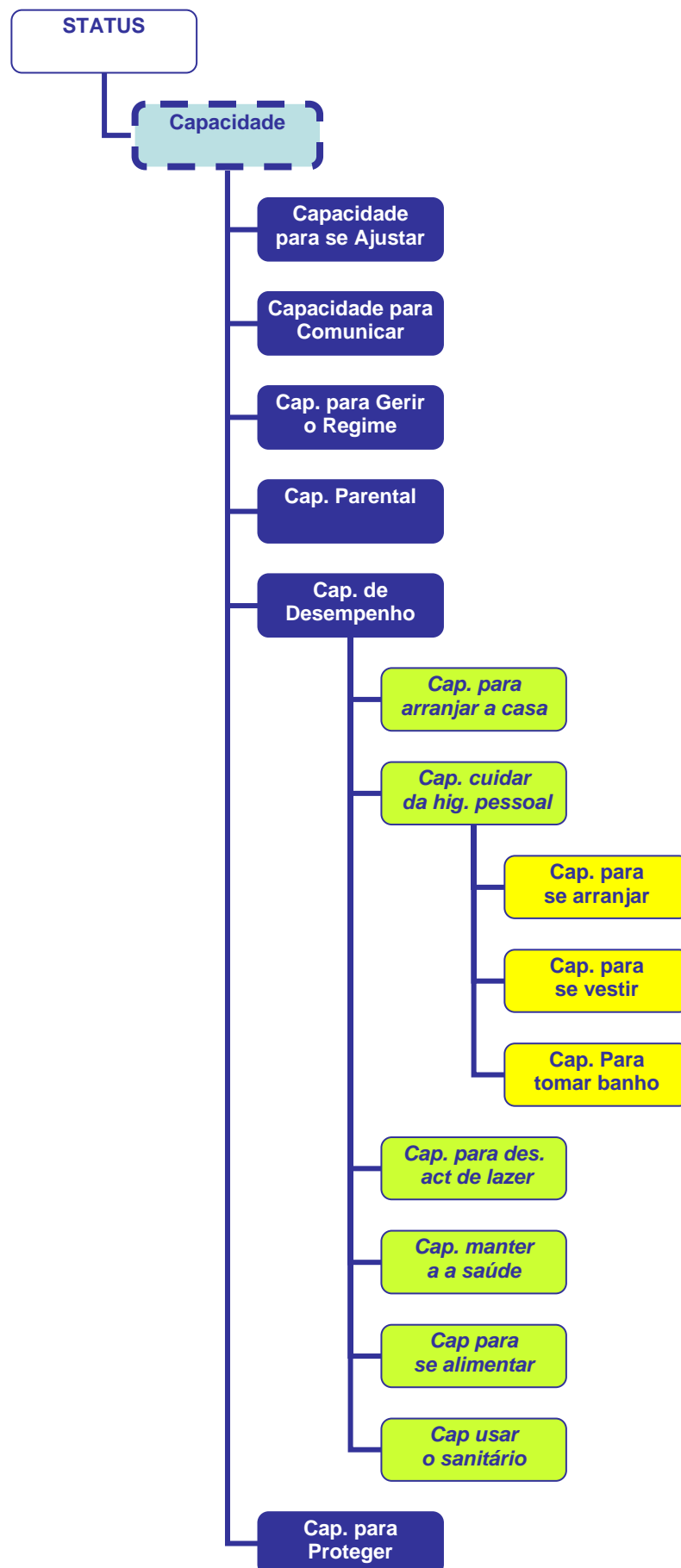

[illegible]

EIXO FOCO DA PRÁTICA DE ENFERMAGEM

Categoria STATUS

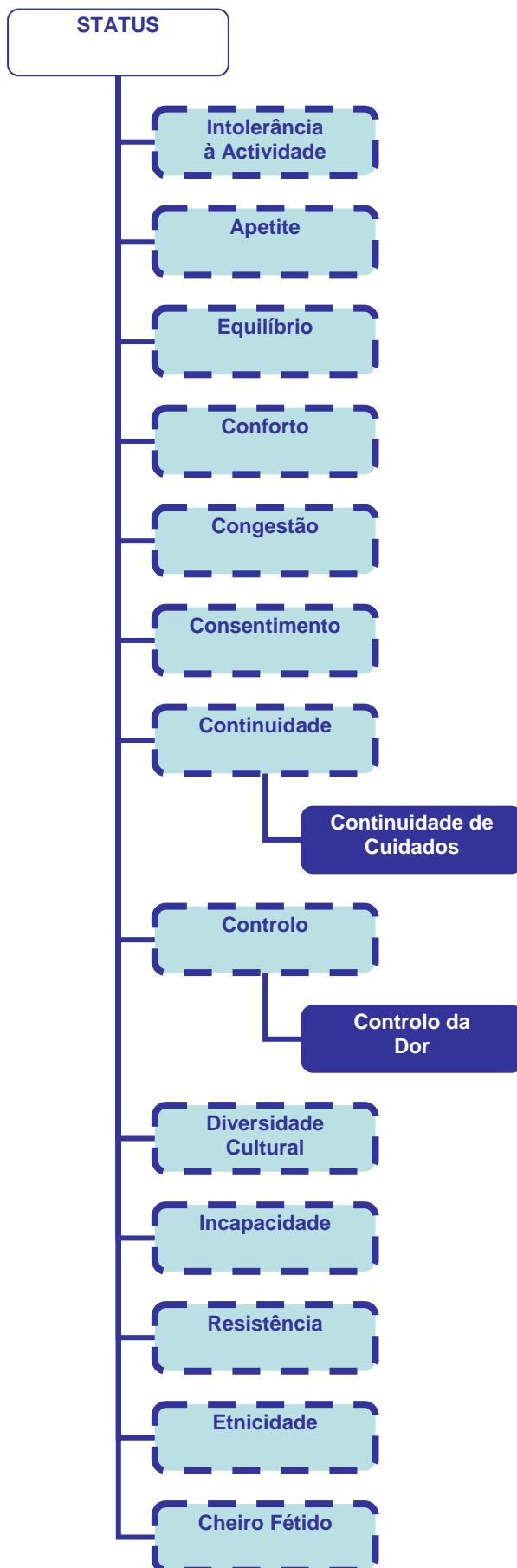



EIXO FOCO DA PRÁTICA DE ENFERMAGEM

Categoria STATUS

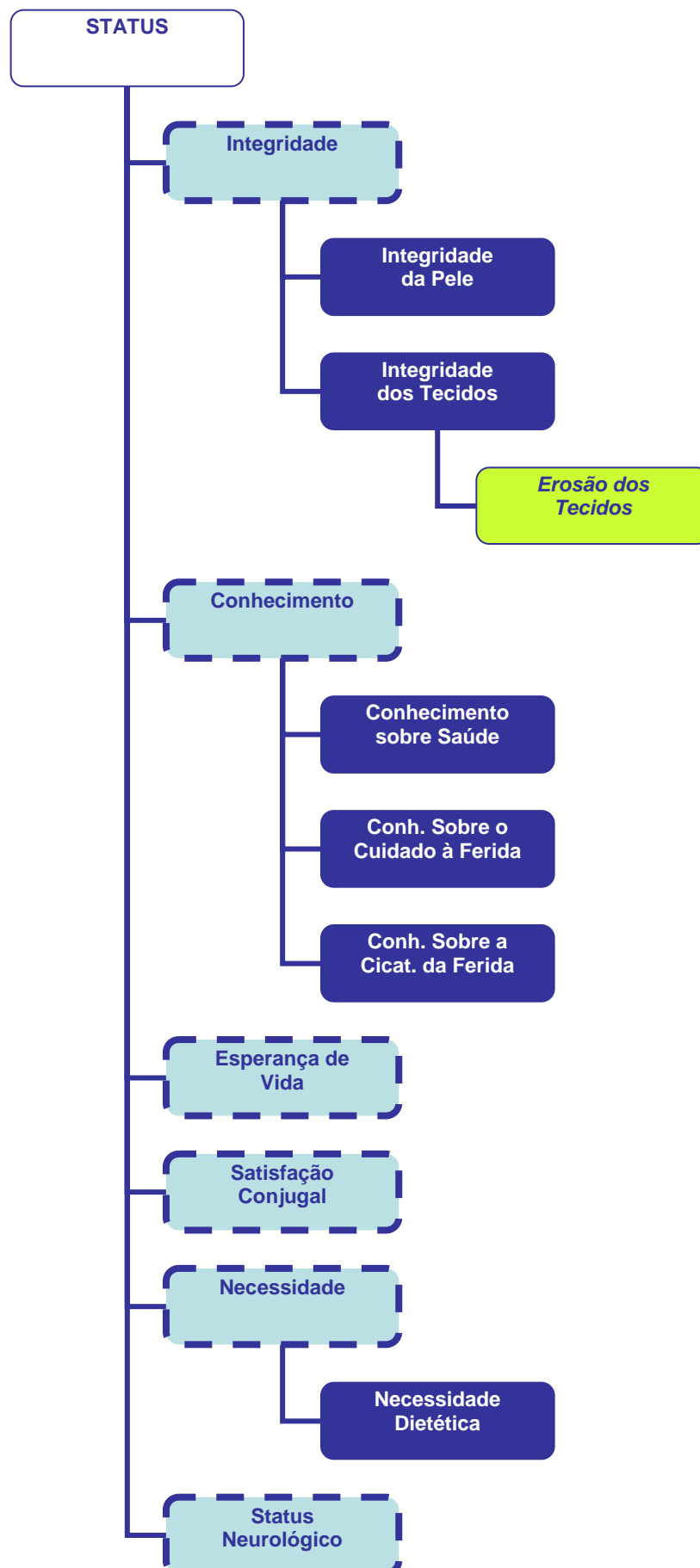

EIXO FOCO DA PRÁTICA DE ENFERMAGEM

Categoria STATUS

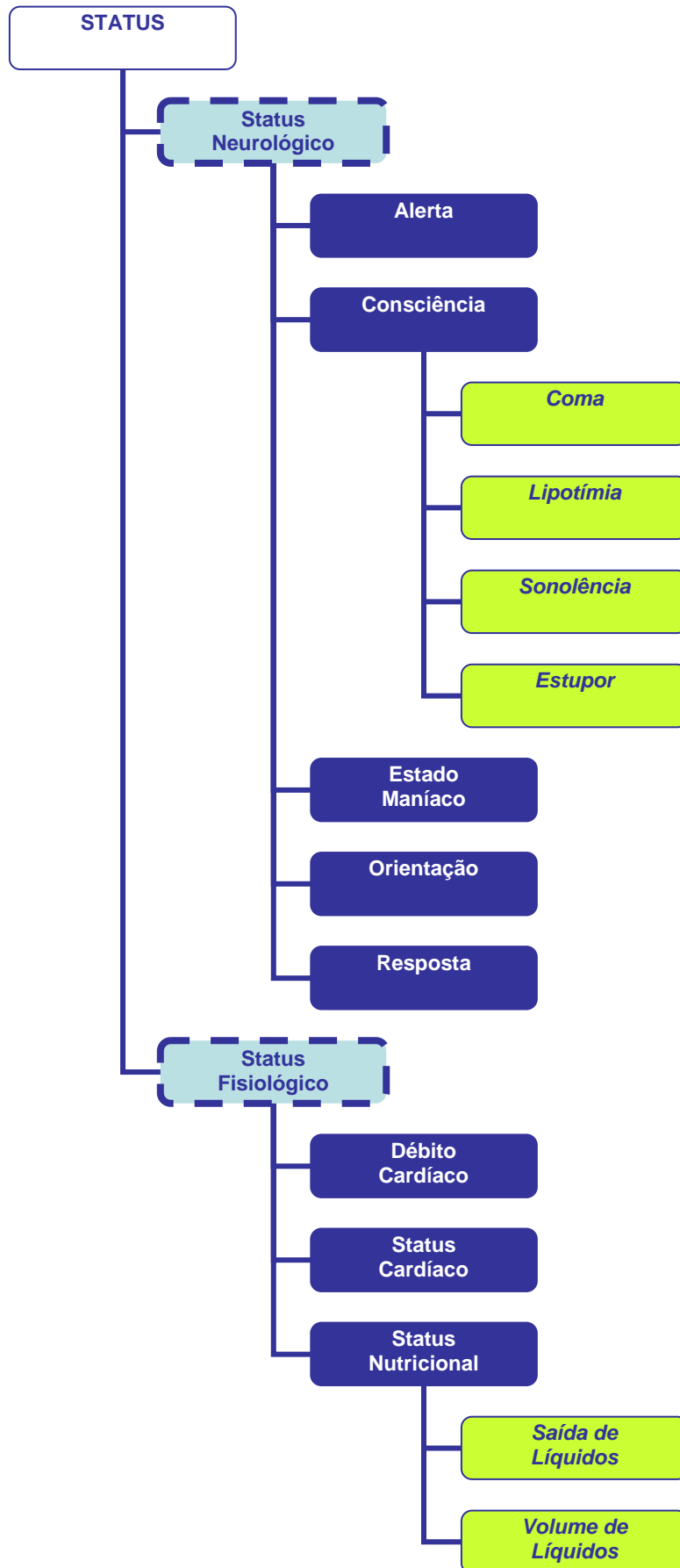

EIXO FOCO DA PRÁTICA DE ENFERMAGEM

Categoria STATUS

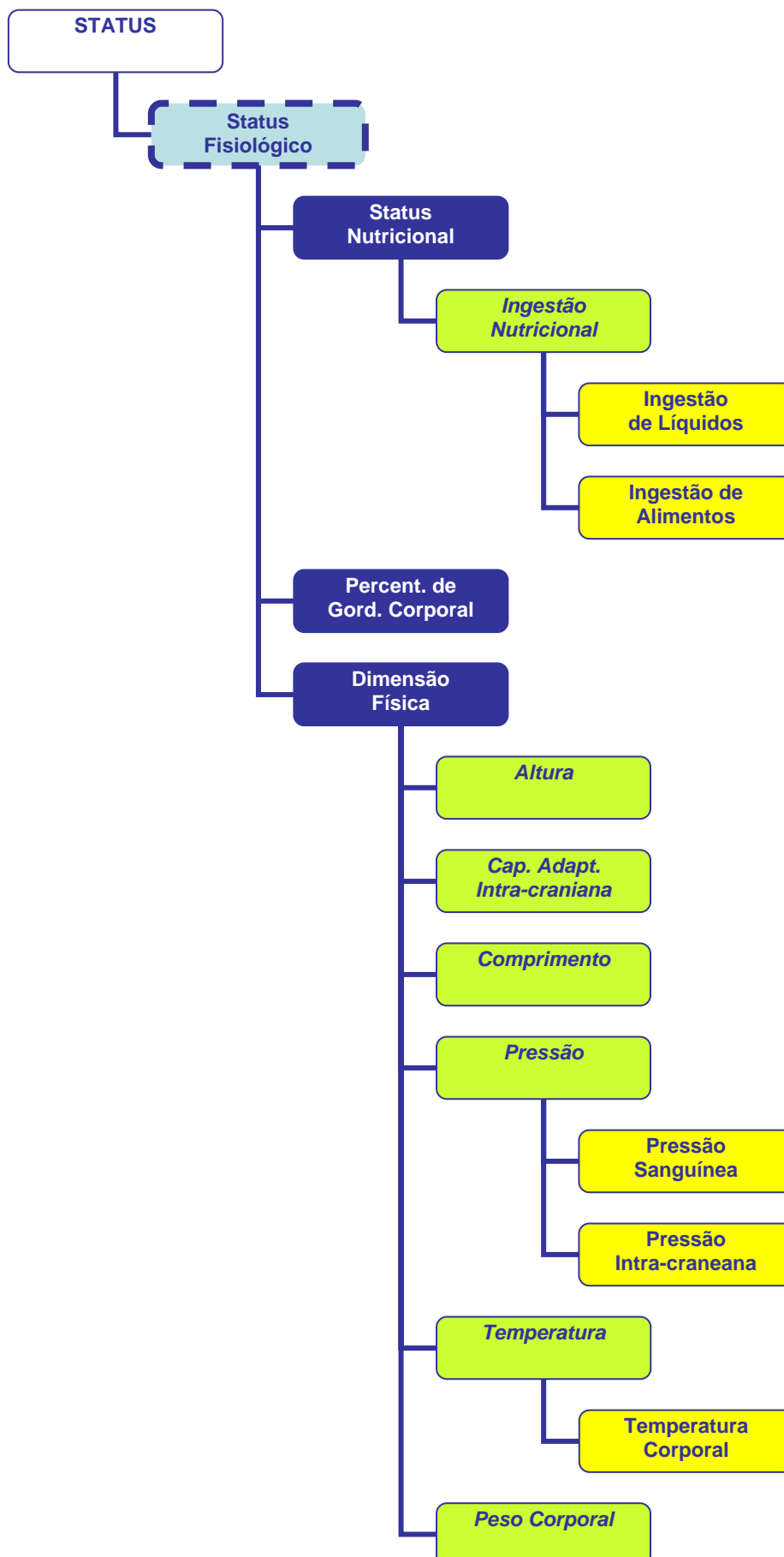

[illegible]

EIXO FOCO DA PRÁTICA DE ENFERMAGEM

Categoria STATUS

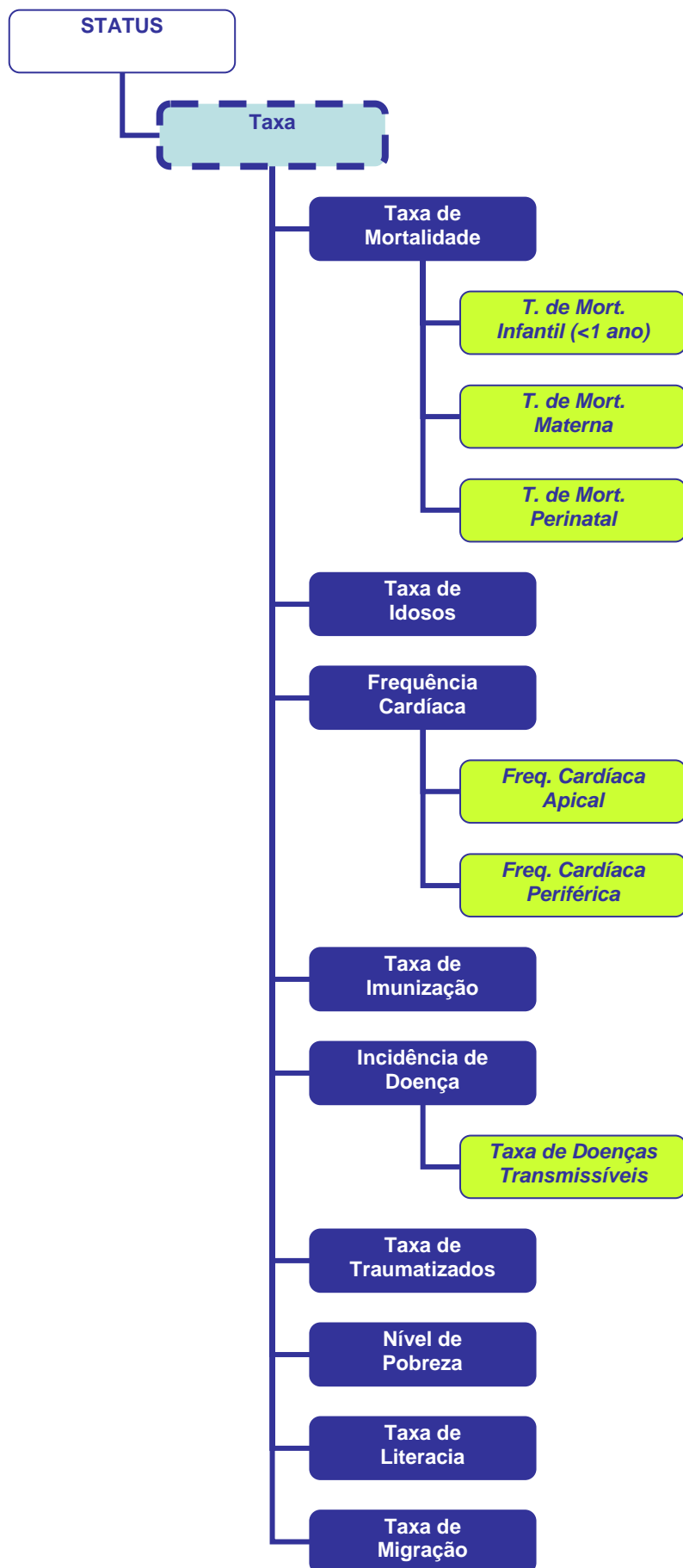

[illegible]

EIXO FOCO DA PRÁTICA DE ENFERMAGEM

Categoria STATUS

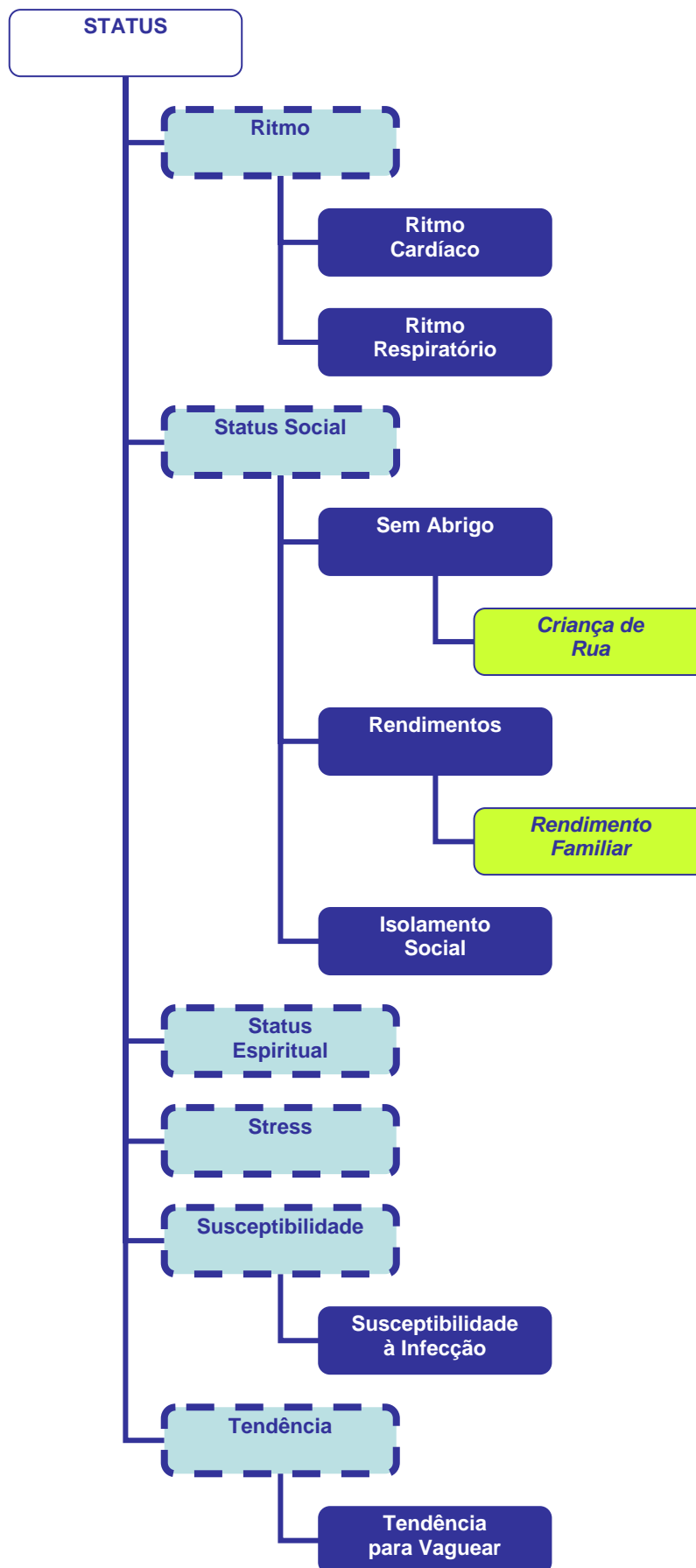

EIXO JUÍZO

“Opinião clínica ou determinação relativamente ao foco da prática de enfermagem”
(ICN, 2005)

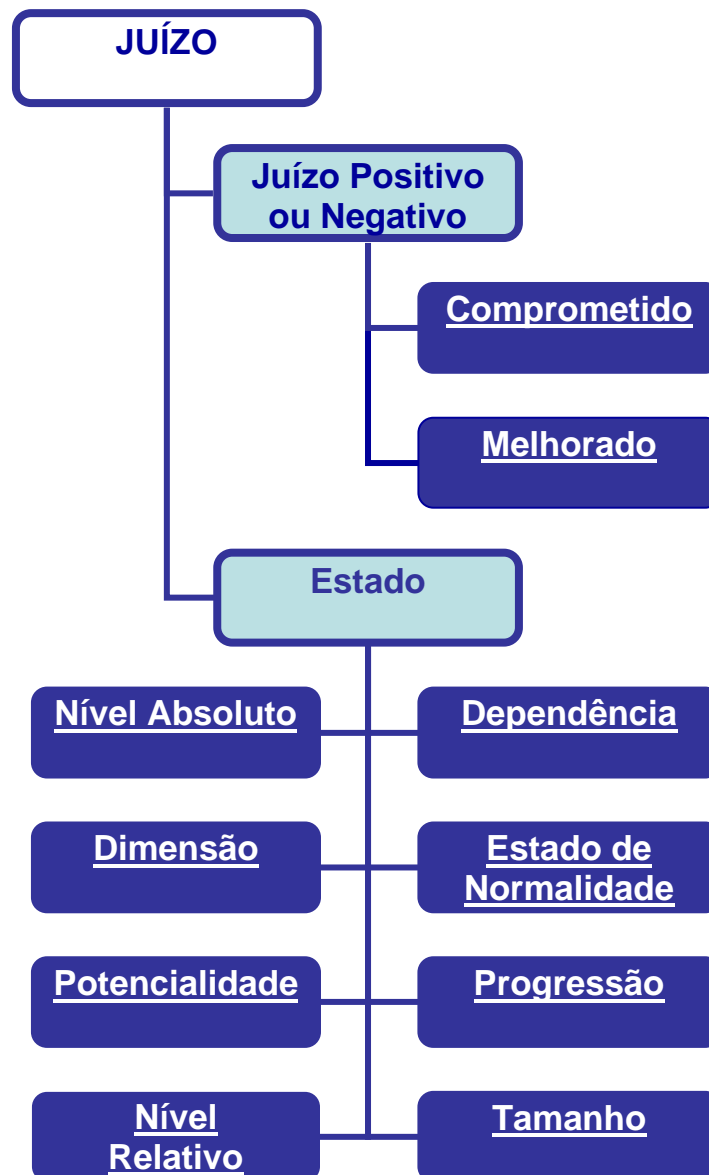

EIXO JUÍZO

Categoria JUÍZO POSITIVO OU NEGATIVO E ESTADO:
NÍVEL ABSOLUTO, DEPENDÊNCIA, DIMENSÃO

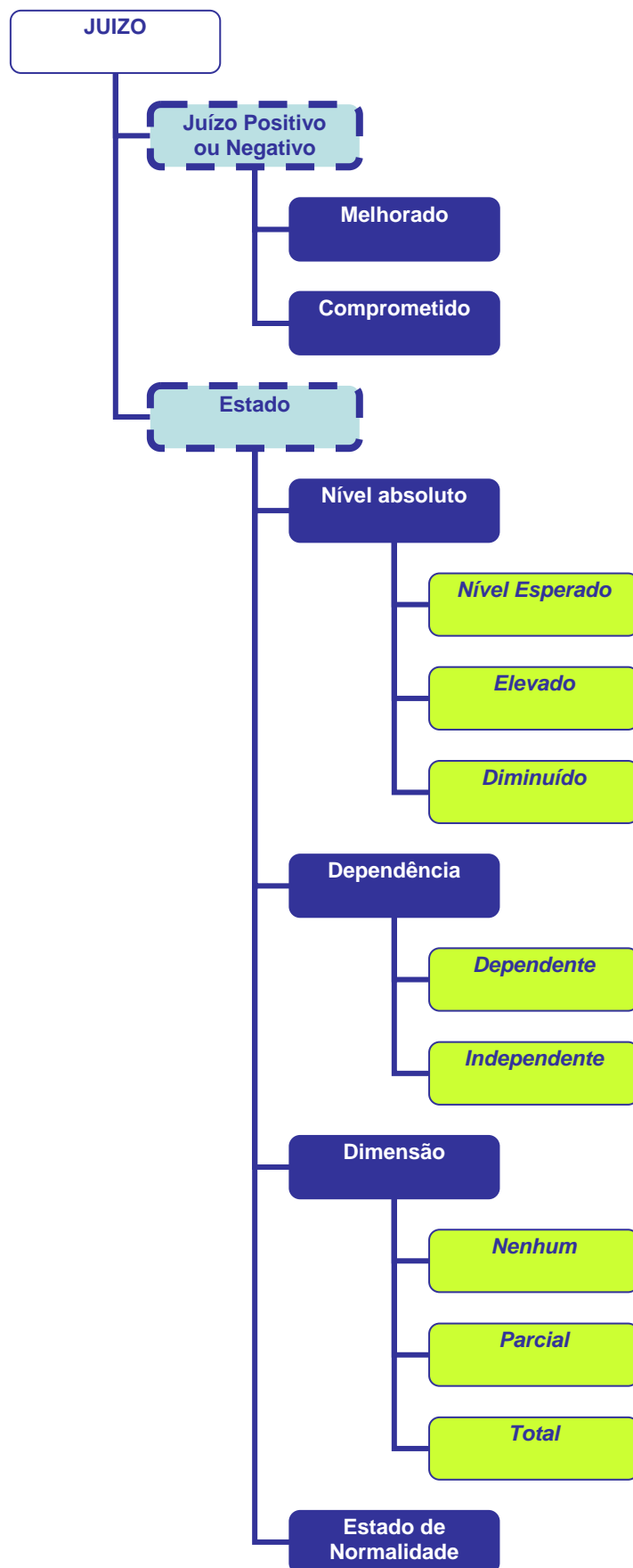

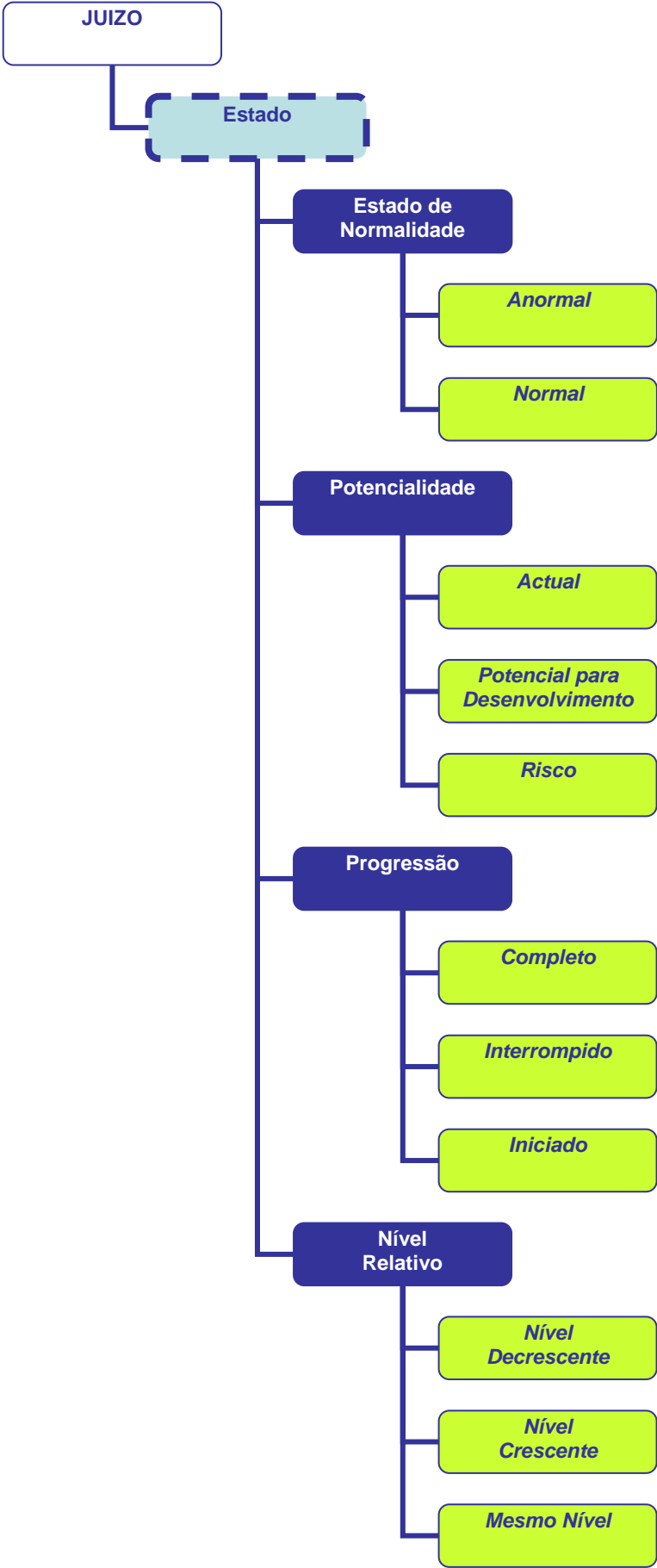

EIXO JUÍZO

Categoria ESTADO: TAMANHO

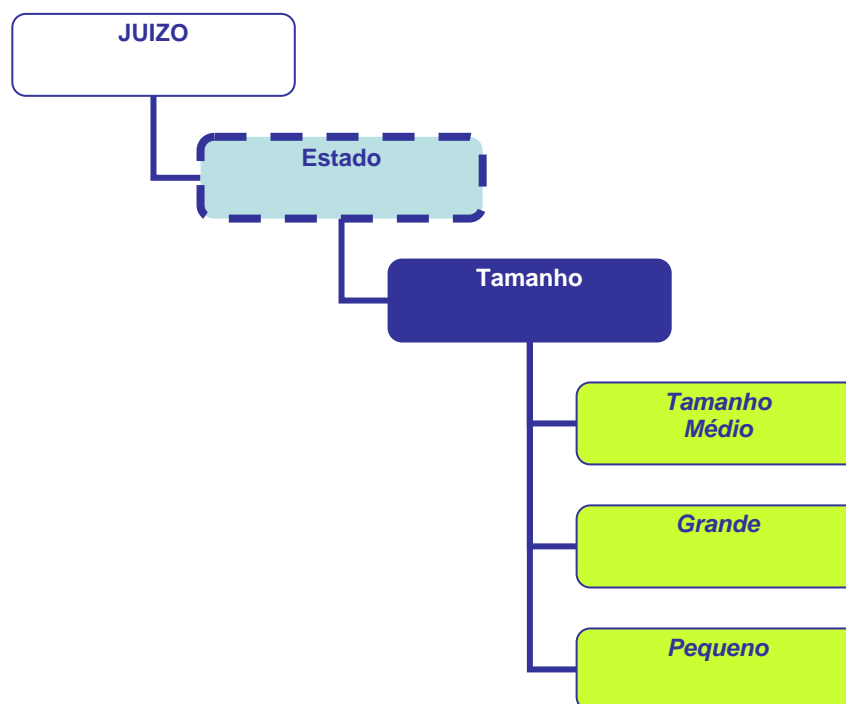

EIXO RECURSOS

“Forma ou método de concretizar uma intervenção”
(ICN, 2005)

EIXO RECURSOS

“Forma ou método de concretizar uma intervenção”
(ICN, 2005)



EIXO RECURSOS

Categoria ARTEFACTOS: DISPOSITIVOS

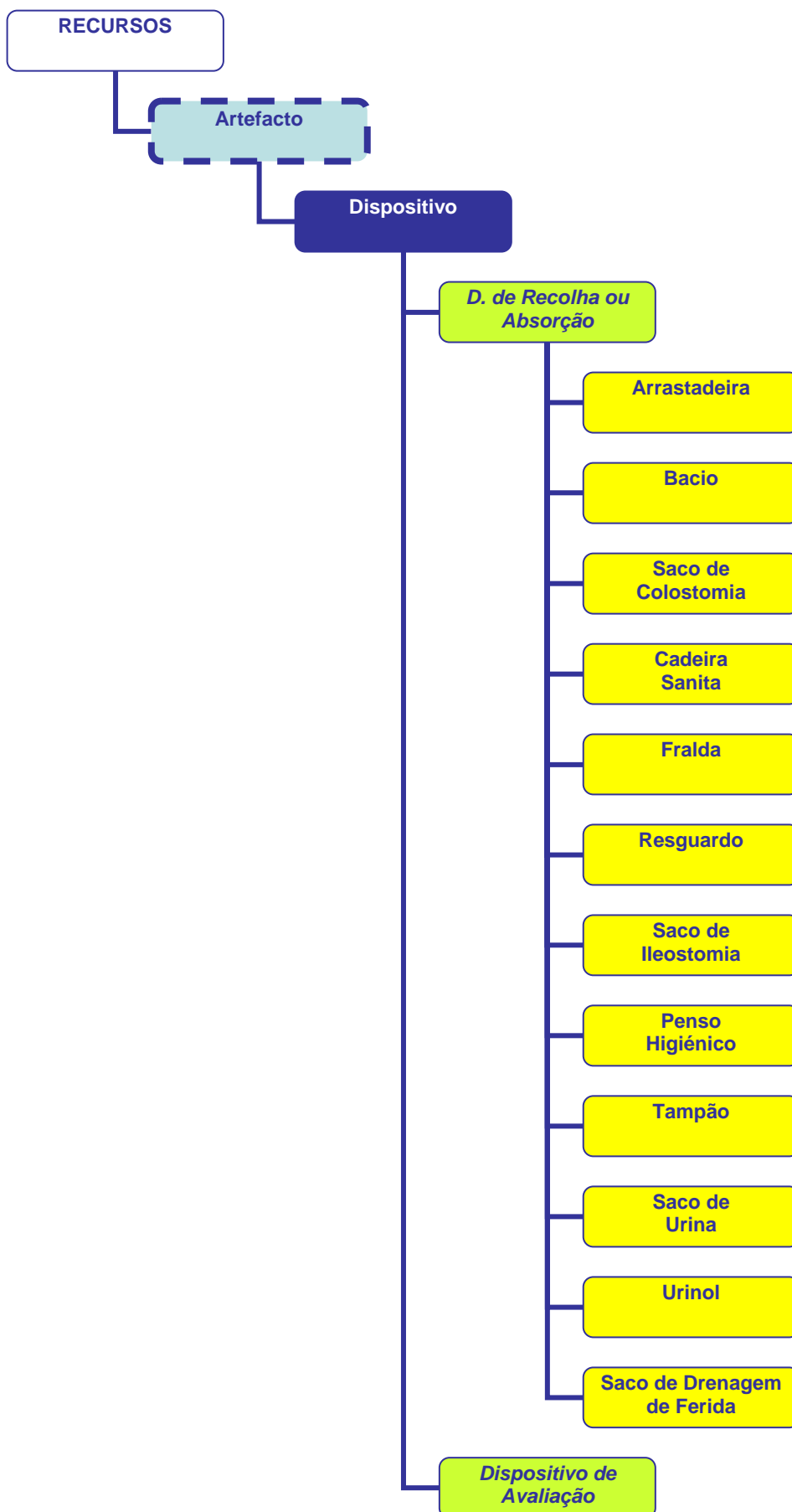

[illegible]

EIXO RECURSOS

Categoria ARTEFACTOS: DISPOSITIVOS

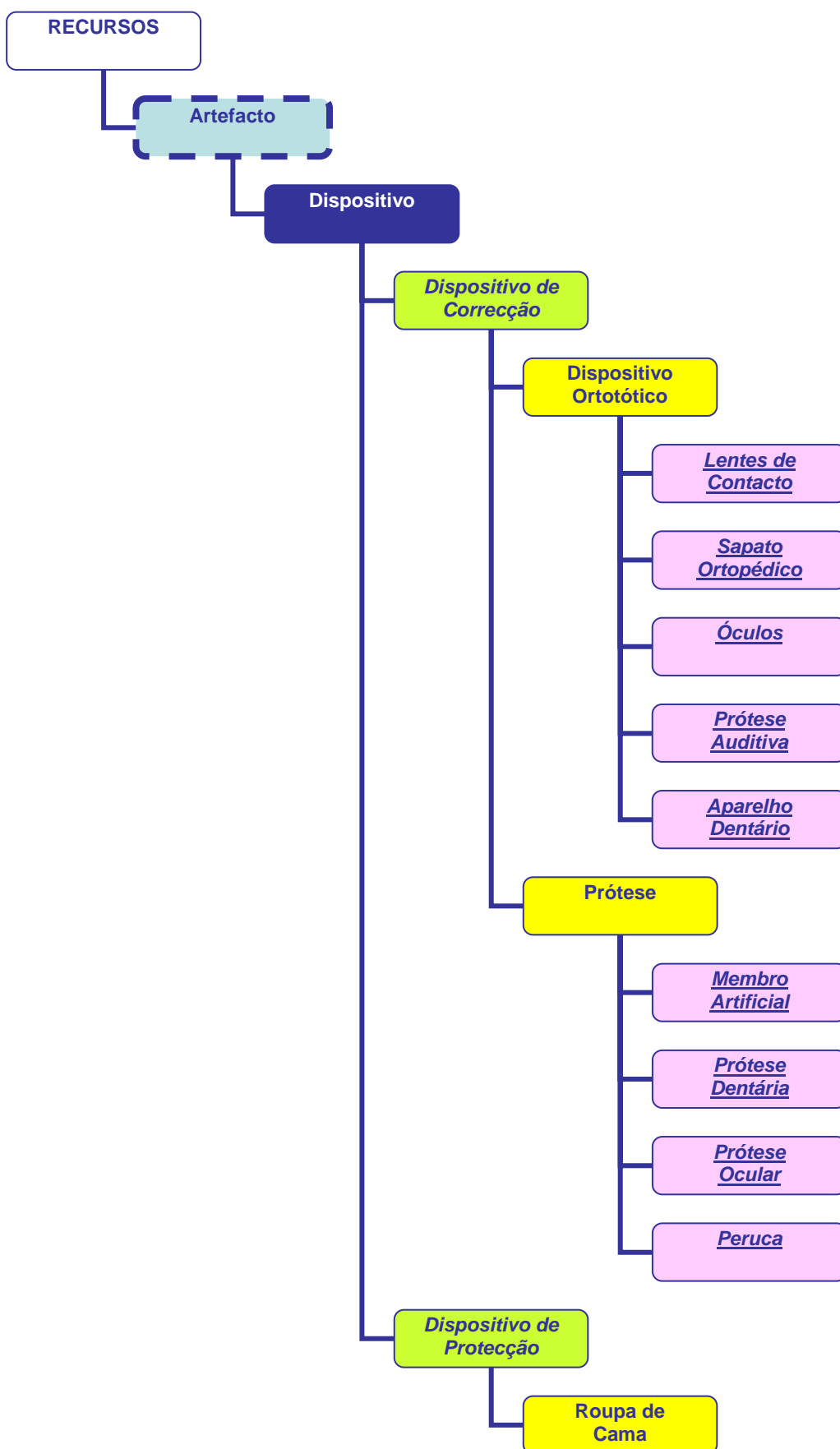

EIXO RECURSOS

CATEGORIA ARTEFACTOS: DISPOSITIVOS

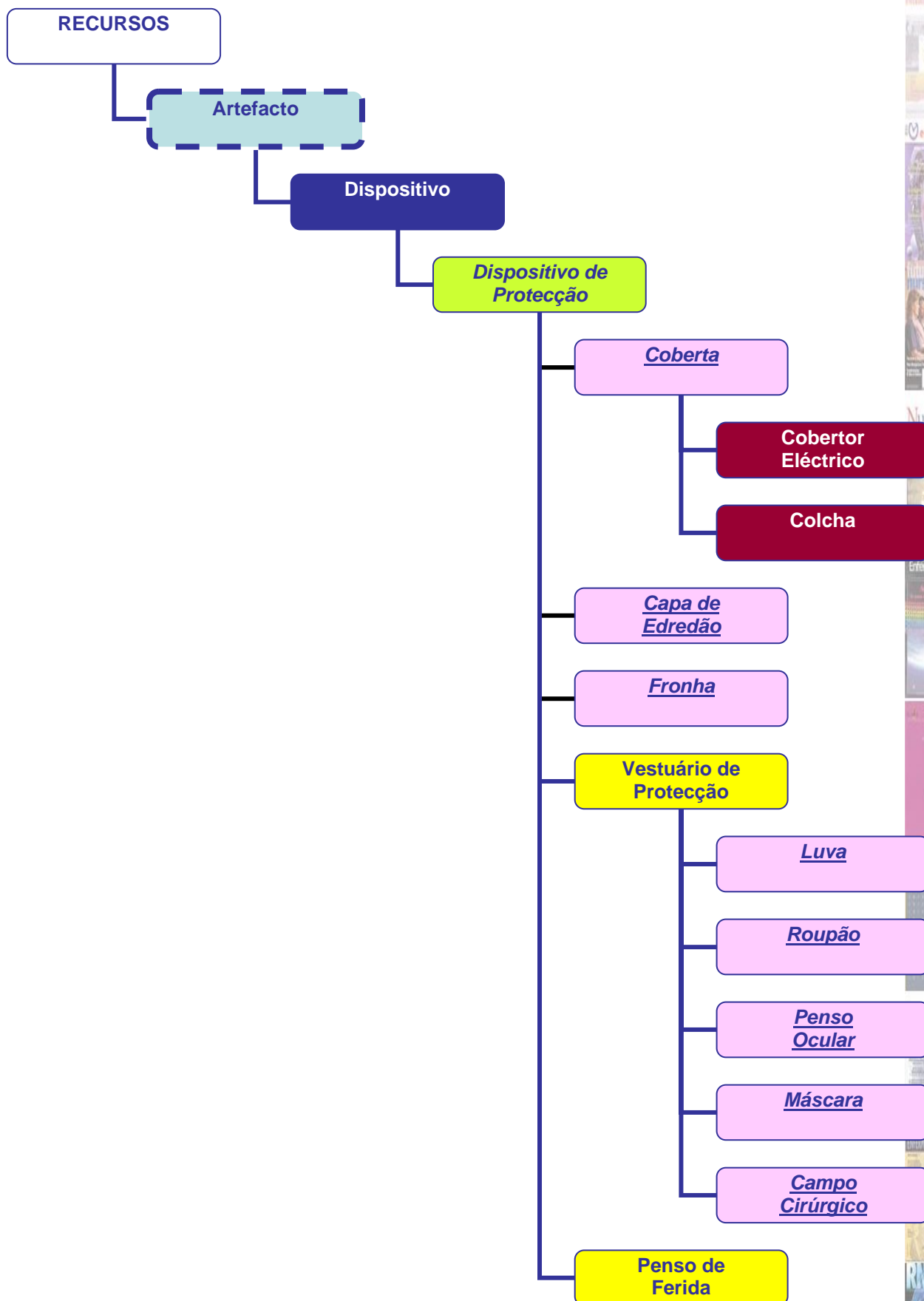

EIXO RECURSOS

Categoria ARTEFACTOS: DISPOSITIVOS

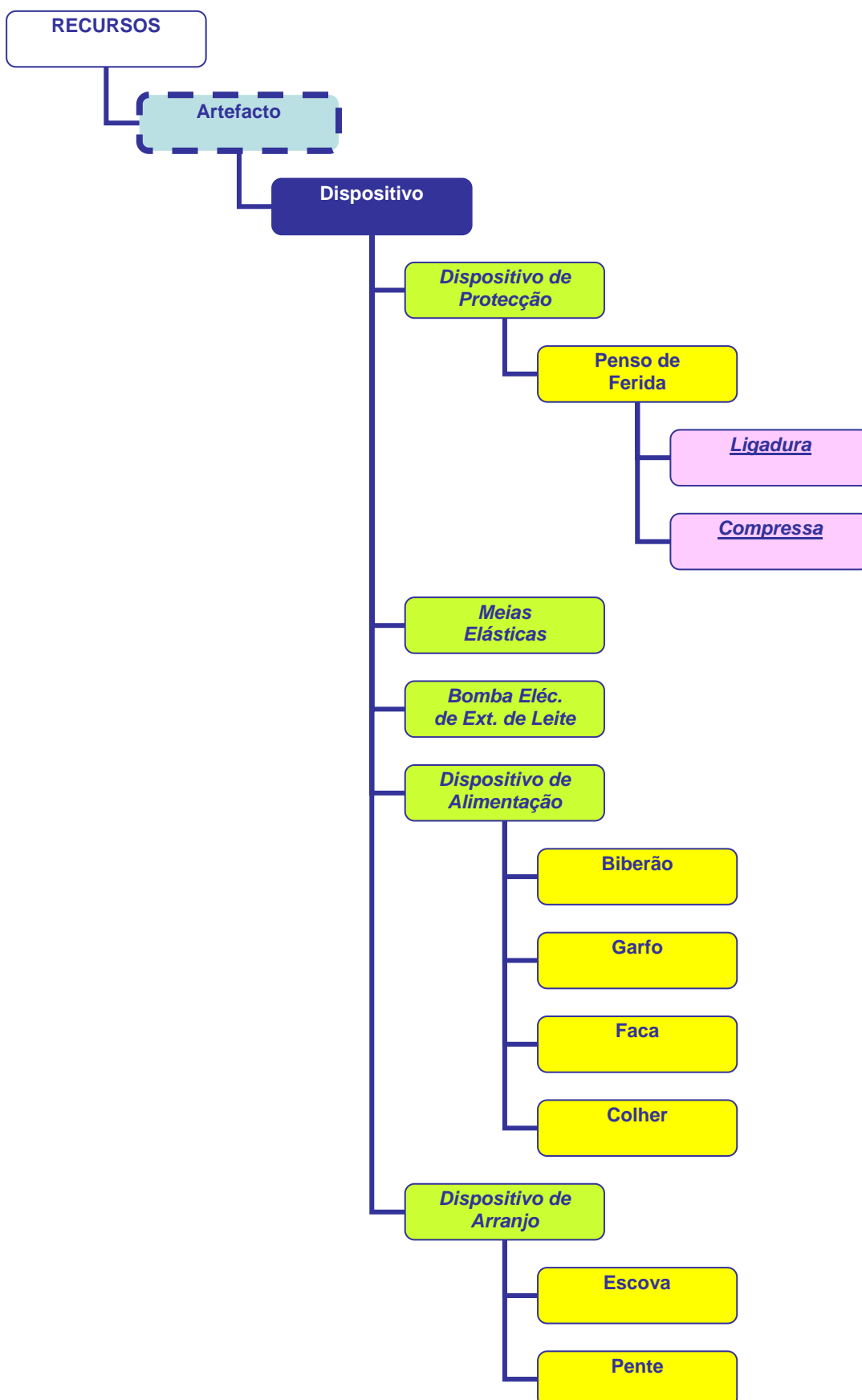

[illegible]

EIXO RECURSOS

Categoria ARTEFACTOS: DISPOSITIVOS

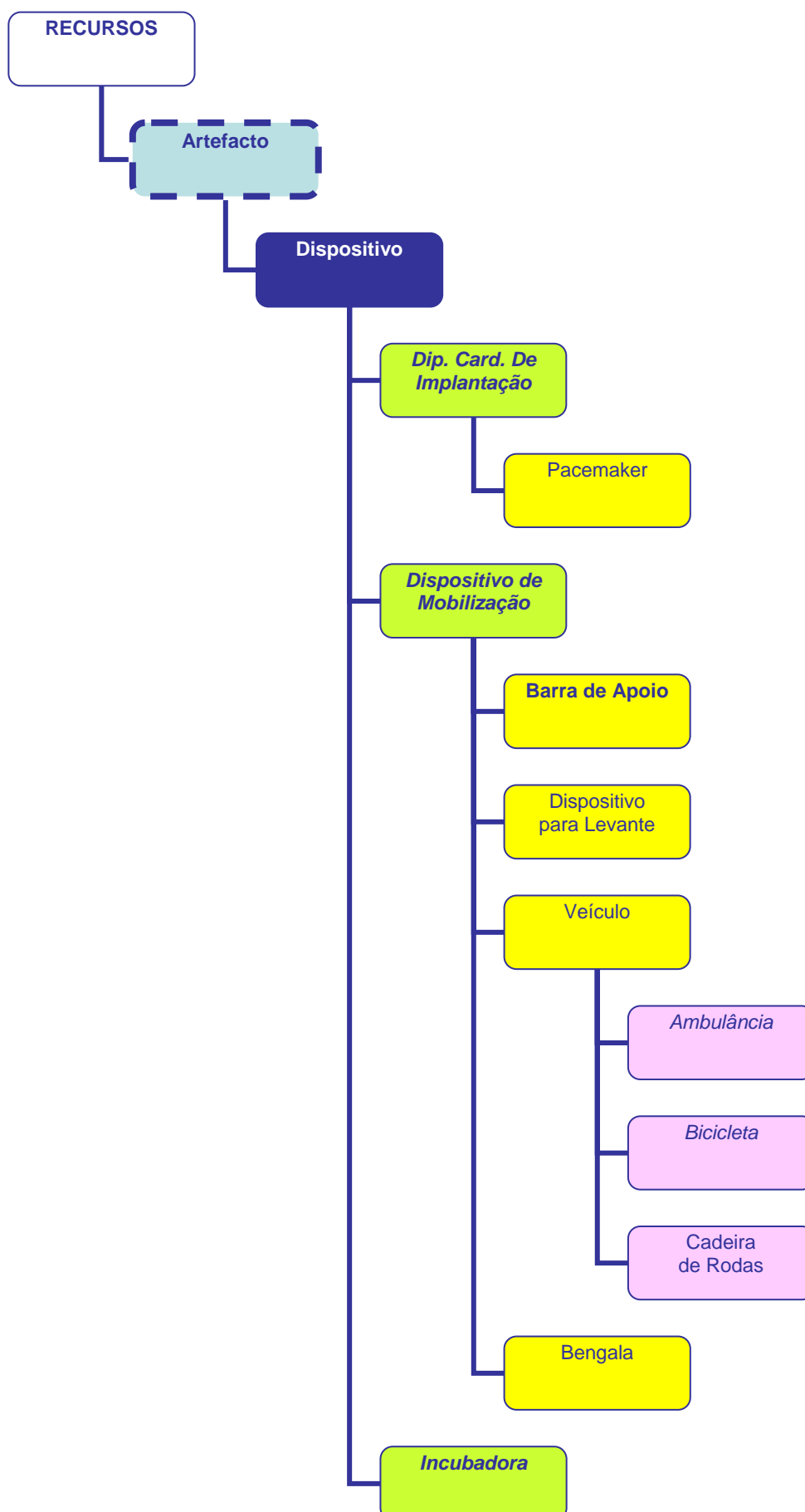

A vertical collage of various nursing and medical journals, including Enfermagem, Nursing, and others, with a large orange banner at the top reading "REVISTAS E JORNALISMOS". The collage features a variety of covers with different themes, colors, and images, representing a diverse range of publications in the field of nursing.



EIXO RECURSOS

Categoria ARTEFACTOS: DISPOSITIVOS

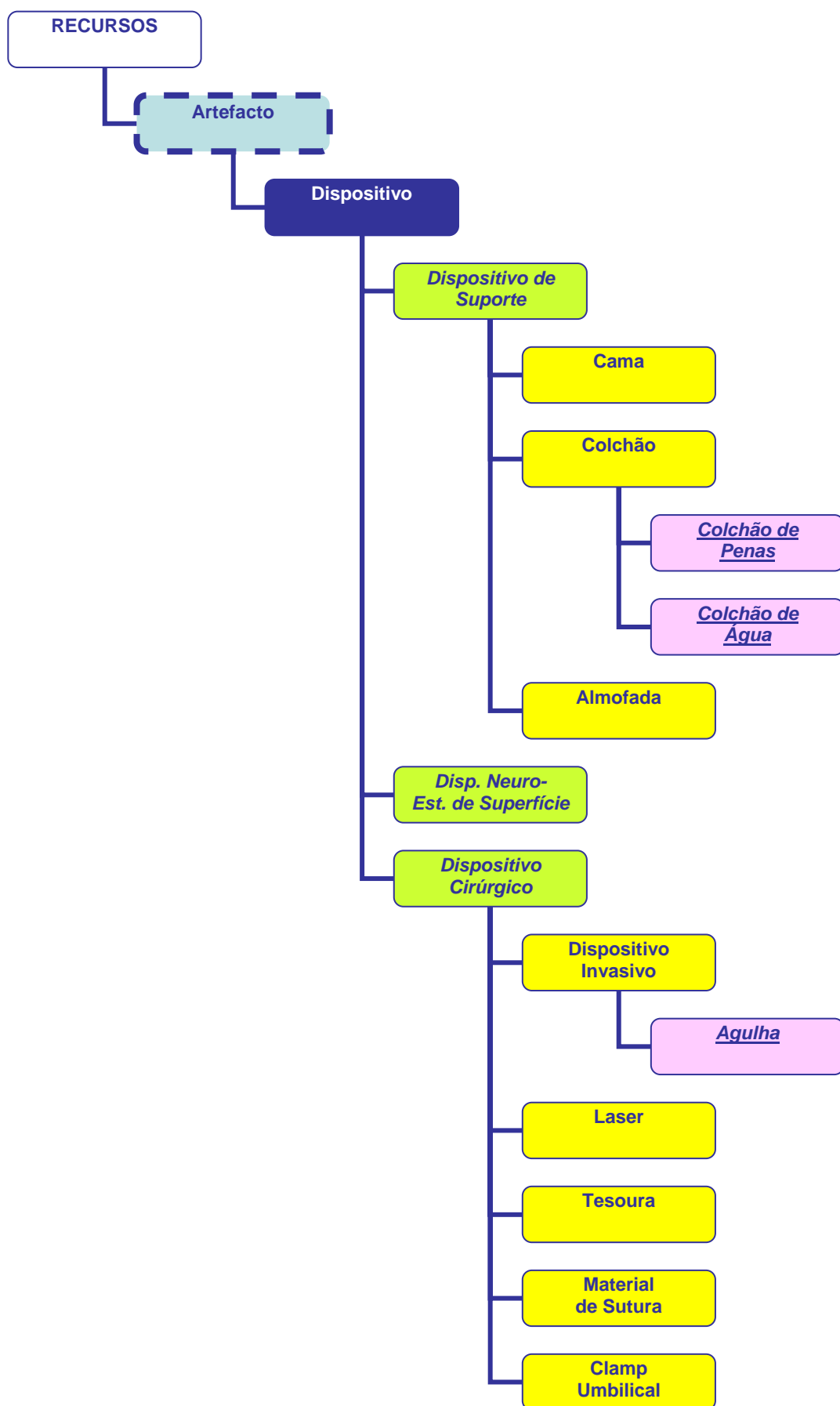

EIXO RECURSOS CATEGORIA ARTEFACTOS: DISPOSITIVOS

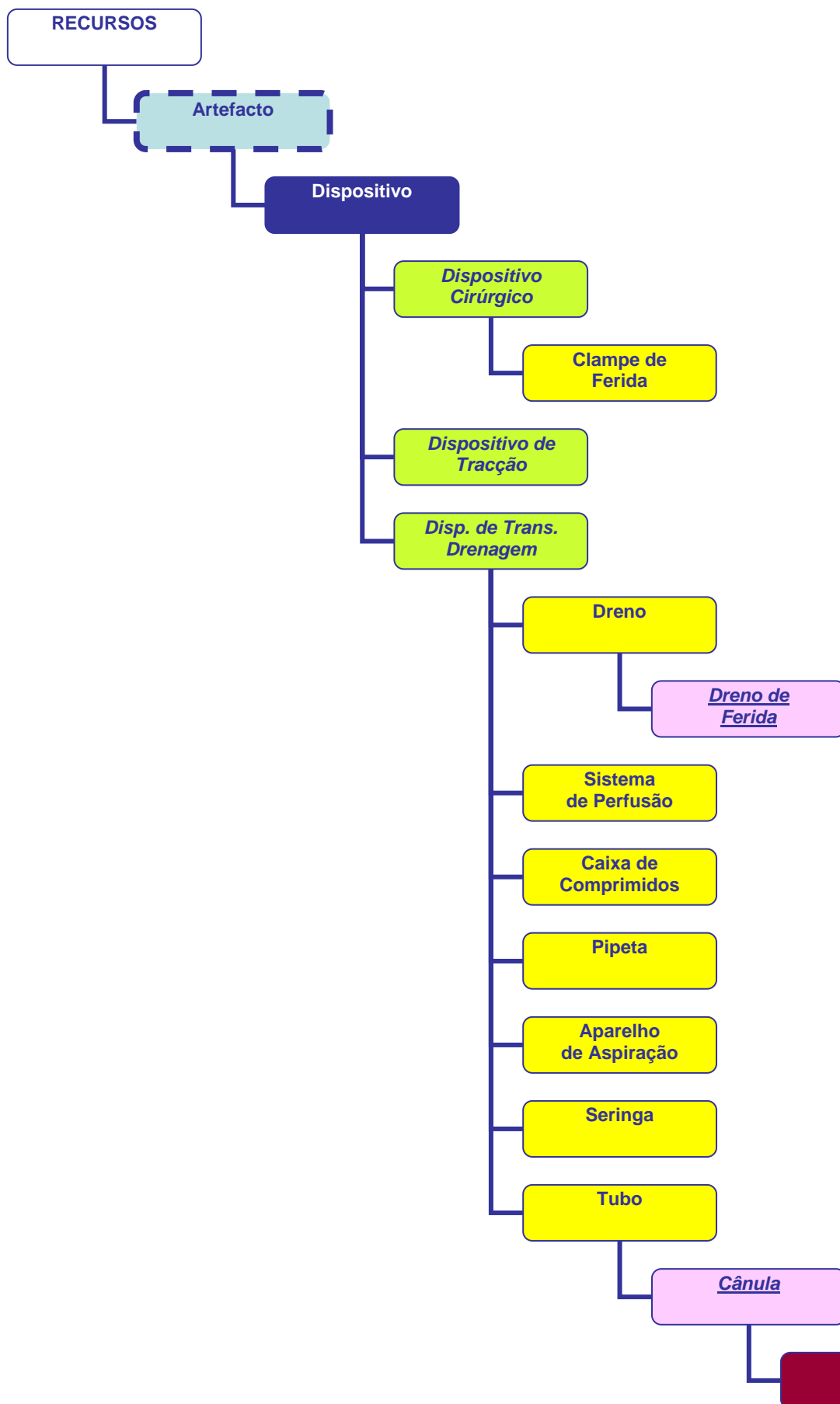

EIXO RECURSOS

Categoria ARTEFACTOS: DISPOSITIVOS

RECURSOS

Artefacto

Dispositivo

Disp. De Trans.
Drenagem

Tubo

Cânula

Catéter
Venoso

Catéter central

Catéter

Catéter
Urinário

Dreno
Torácico

Tubo
Endo-traqueal

Sonda
Gastro-intestinal

Sonda
Rectal

Dreno
Intra-peritoneal

Sonda de
Oxigênio

Catéter
Ventricular

[illegible]

EIXO RECURSOS

Categoria PRESTADOR DE CUIDADOS E SERVIÇO DE SAÚDE

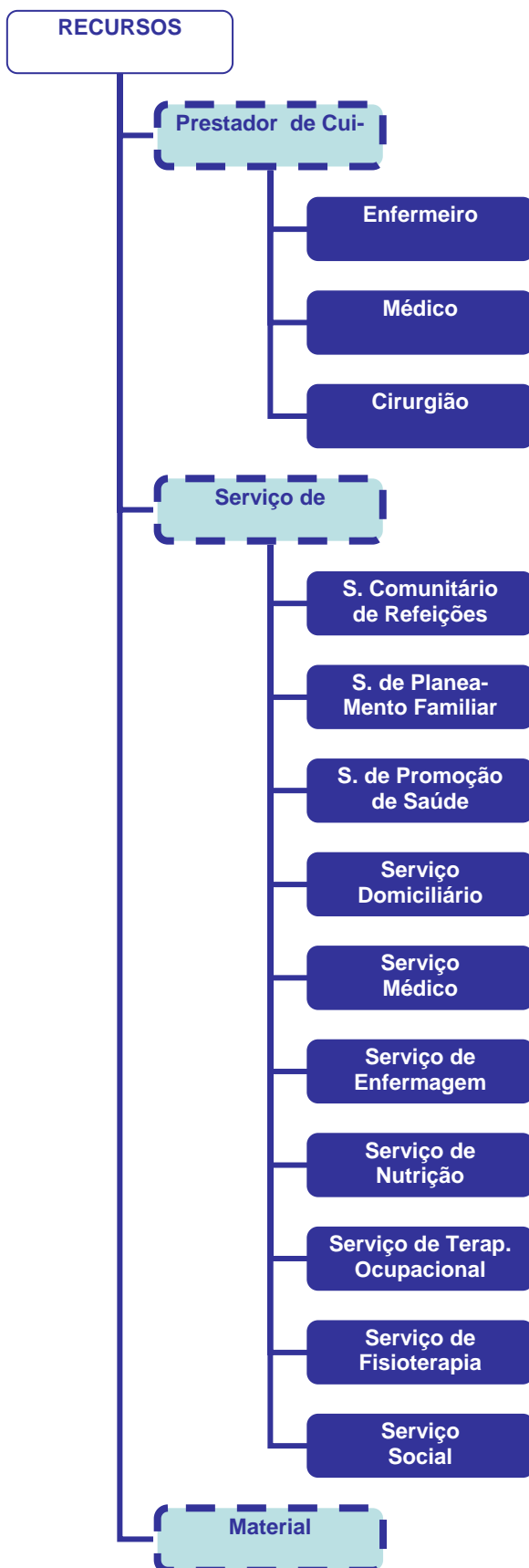



EIXO JUÍZO

Categoria MATERIAL E TÉCNICAS

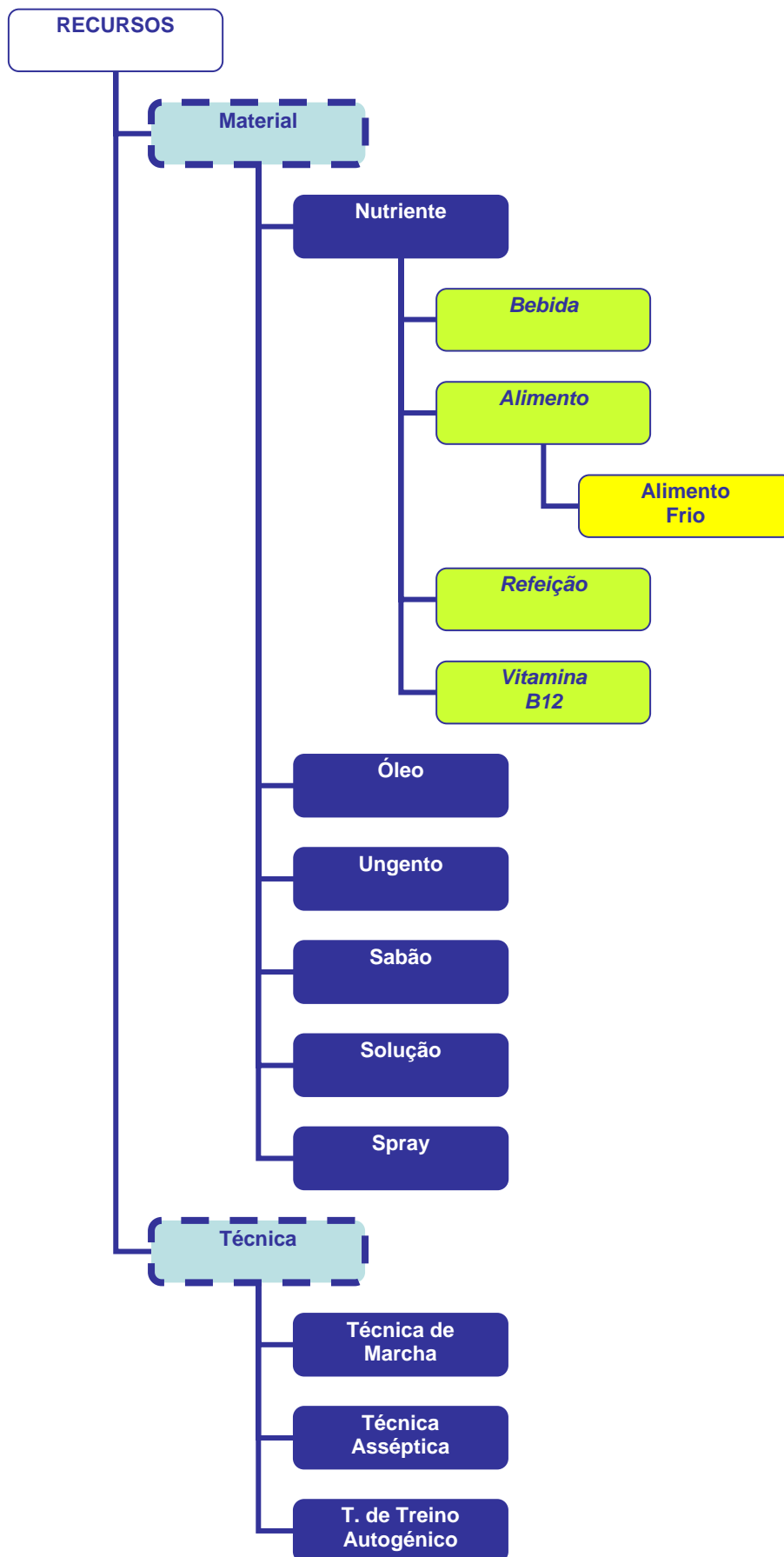



EIXO JUÍZO

Categoria TÉCNICAS

RECURSOS

Técnica

Téc. de Alimentação

Téc. de Imag. Guiada

Téc. de Hemostase

*Auto-hemos-
tase*

Téc. de Treino de Incont.

Téc. De Inalação

Téc. de Interacção

Técnica Invasiva

Téc. de Treino da Memória

T. de Exerc. Mus. ou Art.

Mov. Articular Activo

Mov. Articular Passivo

T. de Relaxamento

T. de Auto-cateterização

T. de Treino Da Fala



EIXO JUÍZO

Categoria TÉCNICAS

RECURSOS

Terapia

T. Com Disp.
Auxiliares

Biblioterapia

Hemoterapia

Quimioterapia

Cinesioterapia
Respiratória

Terapia na
Crise

Terapia
Familiar

Primeiros
Socorros

T. com Fluídos
ou Electrólitos

Terapia de
Grupo

Terapia pelo
Humor

Infusoterapia

Terapia
Ambiental

Musicoterapia

Terapia
Nutricional



EIXO ACÇÃO

“Processo intencional aplicado a ou desempenhado por um cliente”
(ICN, 2005)

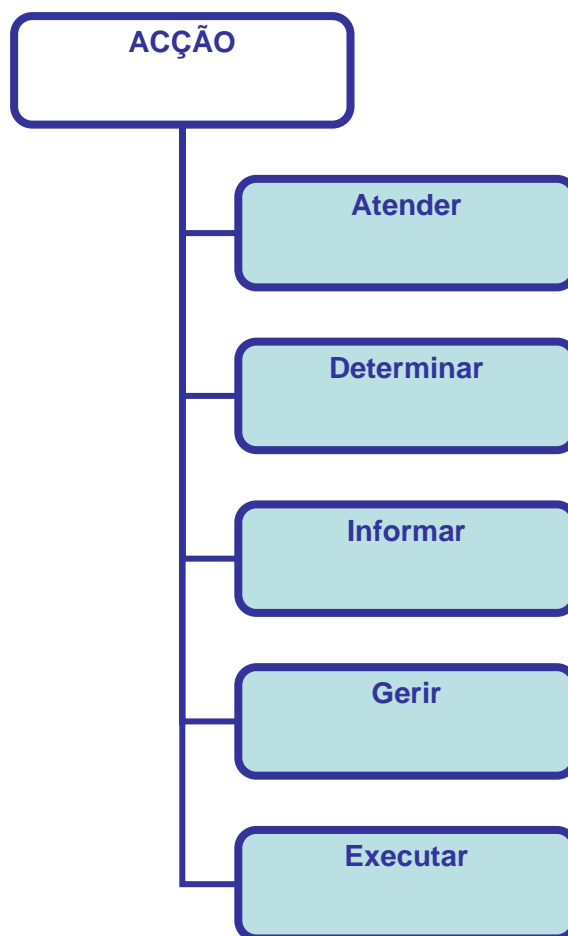



EIXO ACÇÃO

Categoria ATENDER

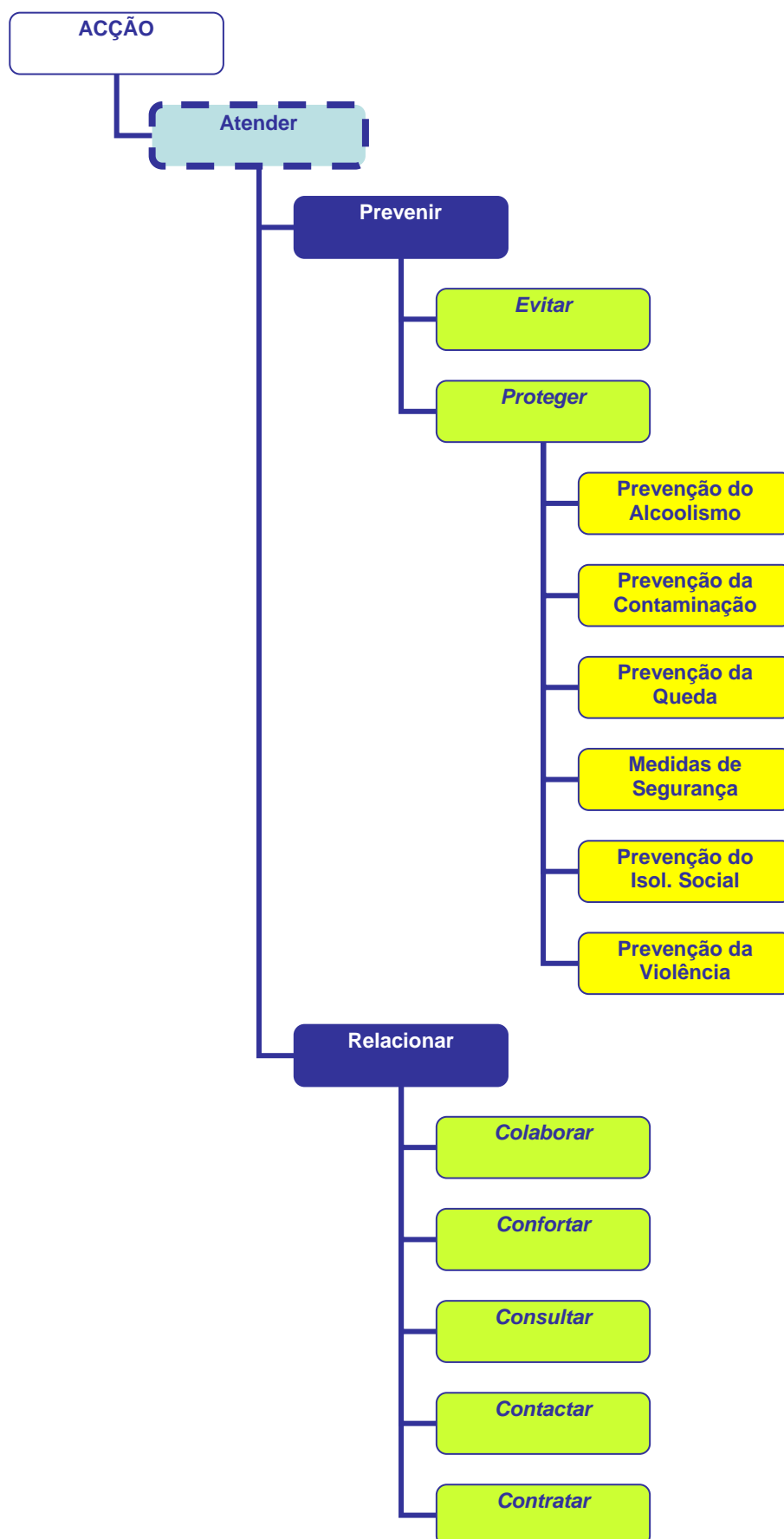

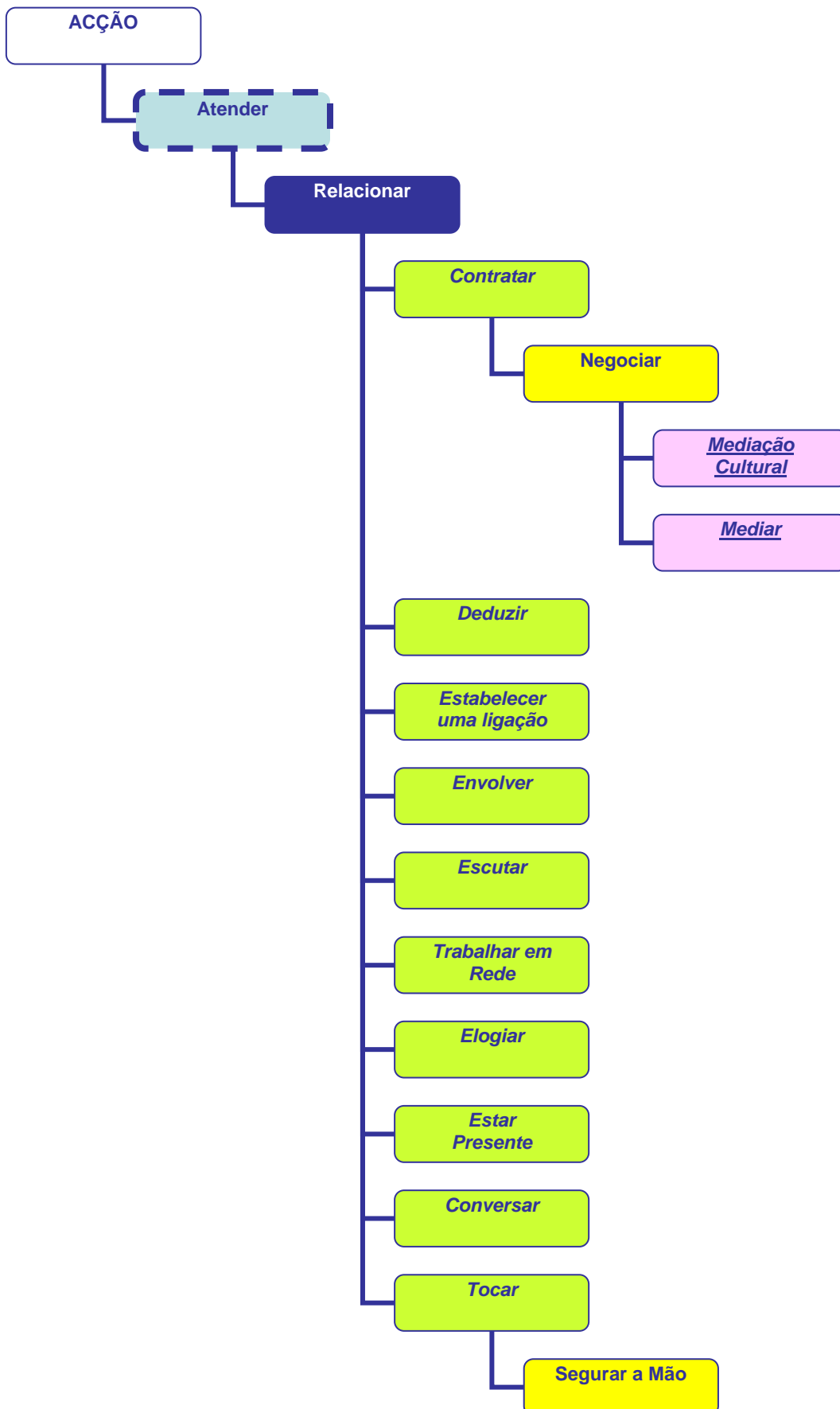

EIXO ACÇÃO

Categoria DETERMINAR

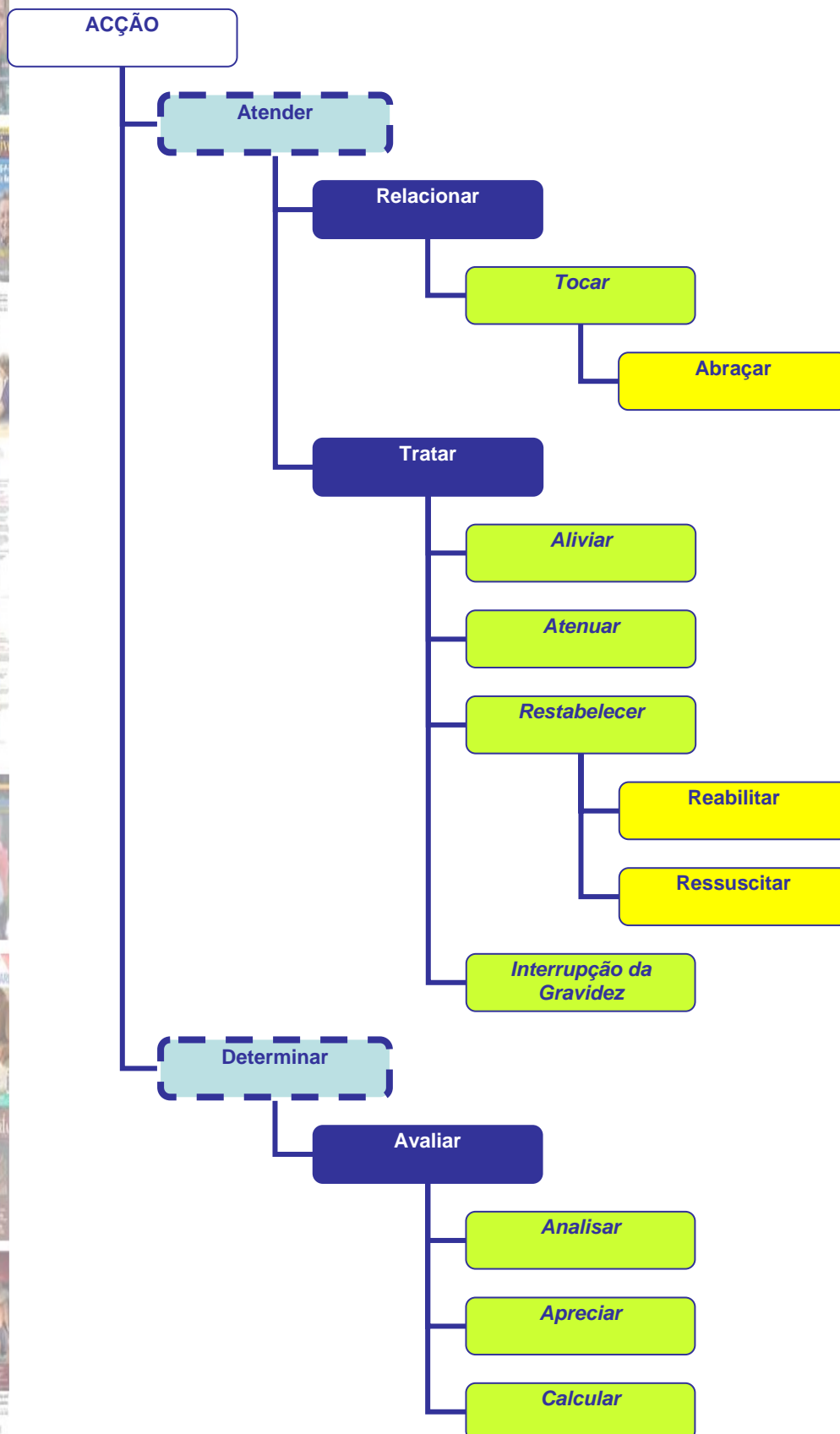

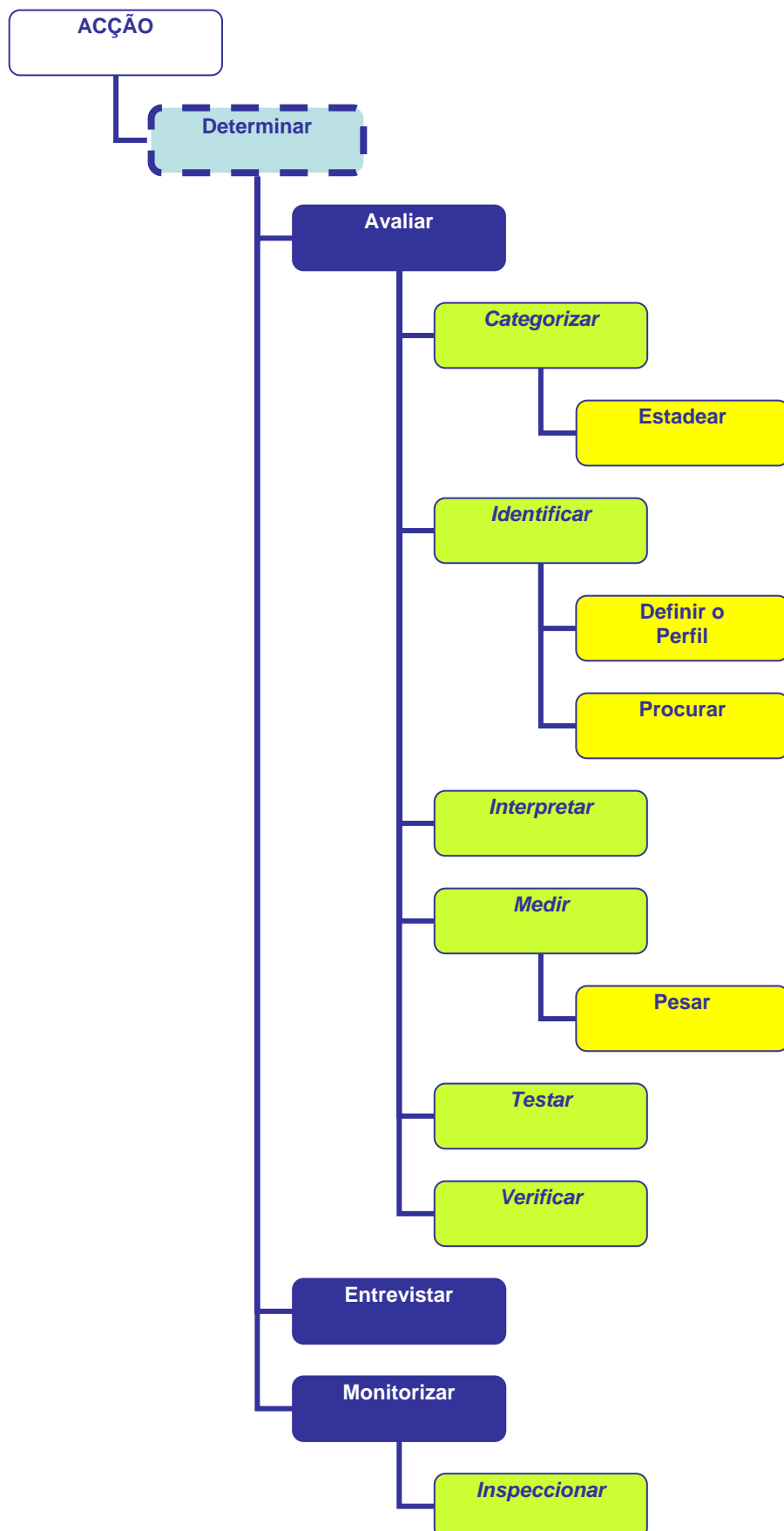

EIXO ACÇÃO

Categoria DETERMINAR E INFORMAR

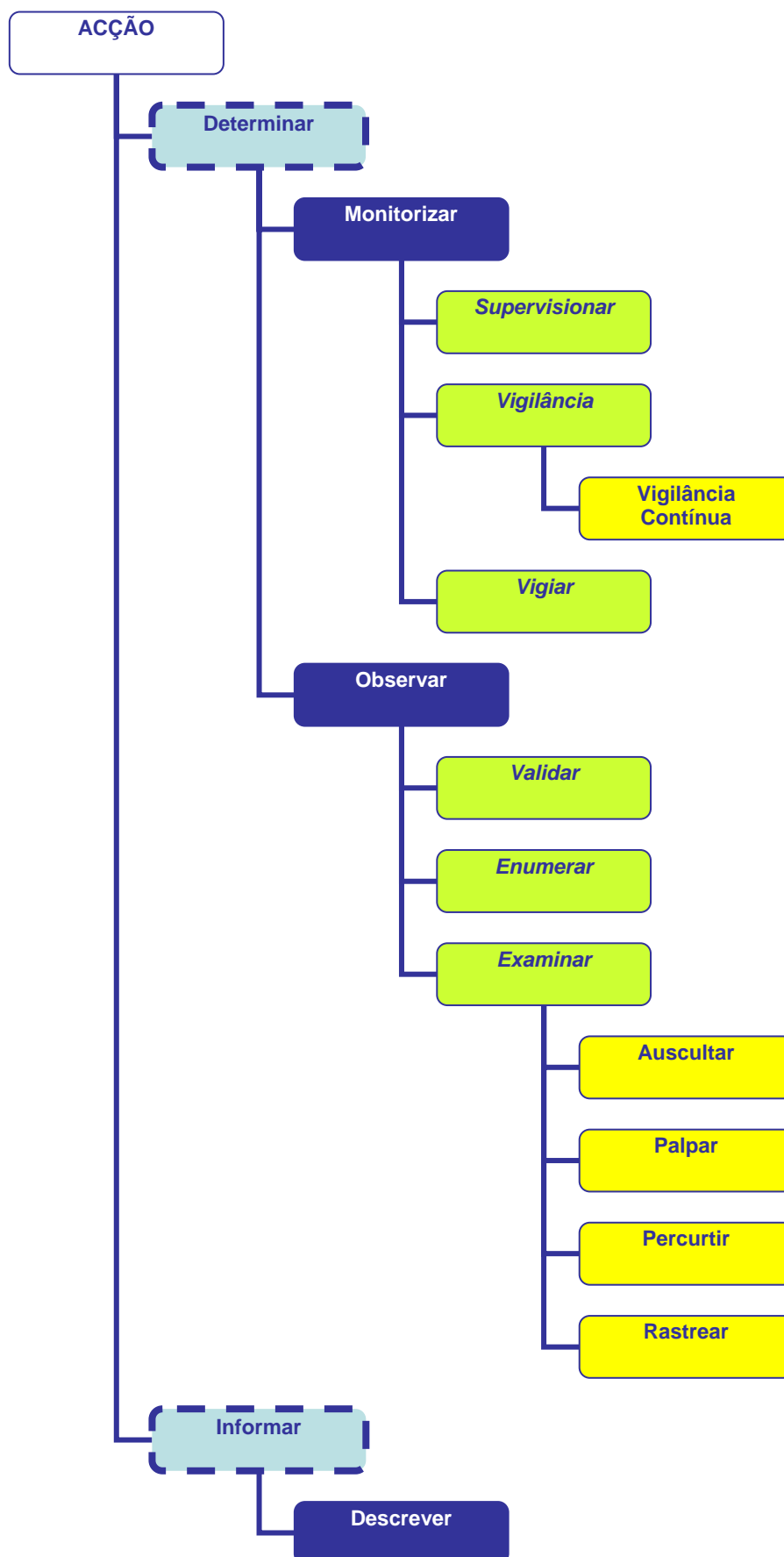

[illegible]

EIXO ACÇÃO

Categoria GERIR

ACÇÃO

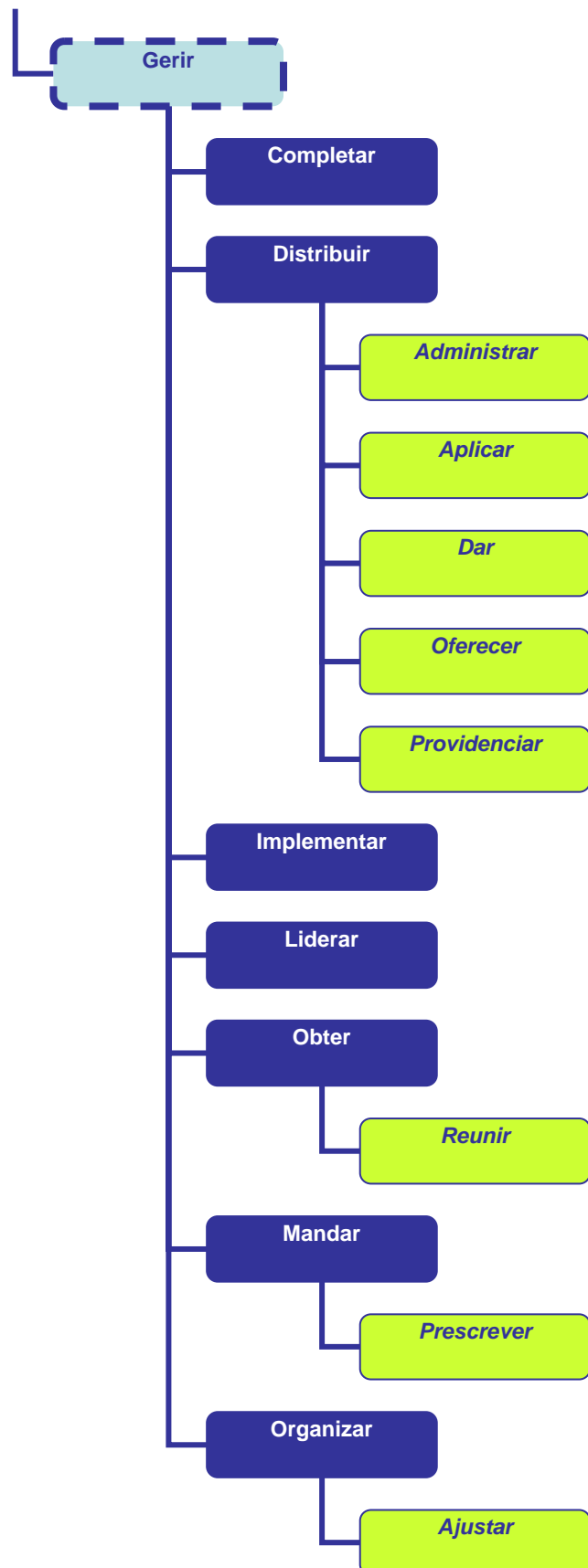

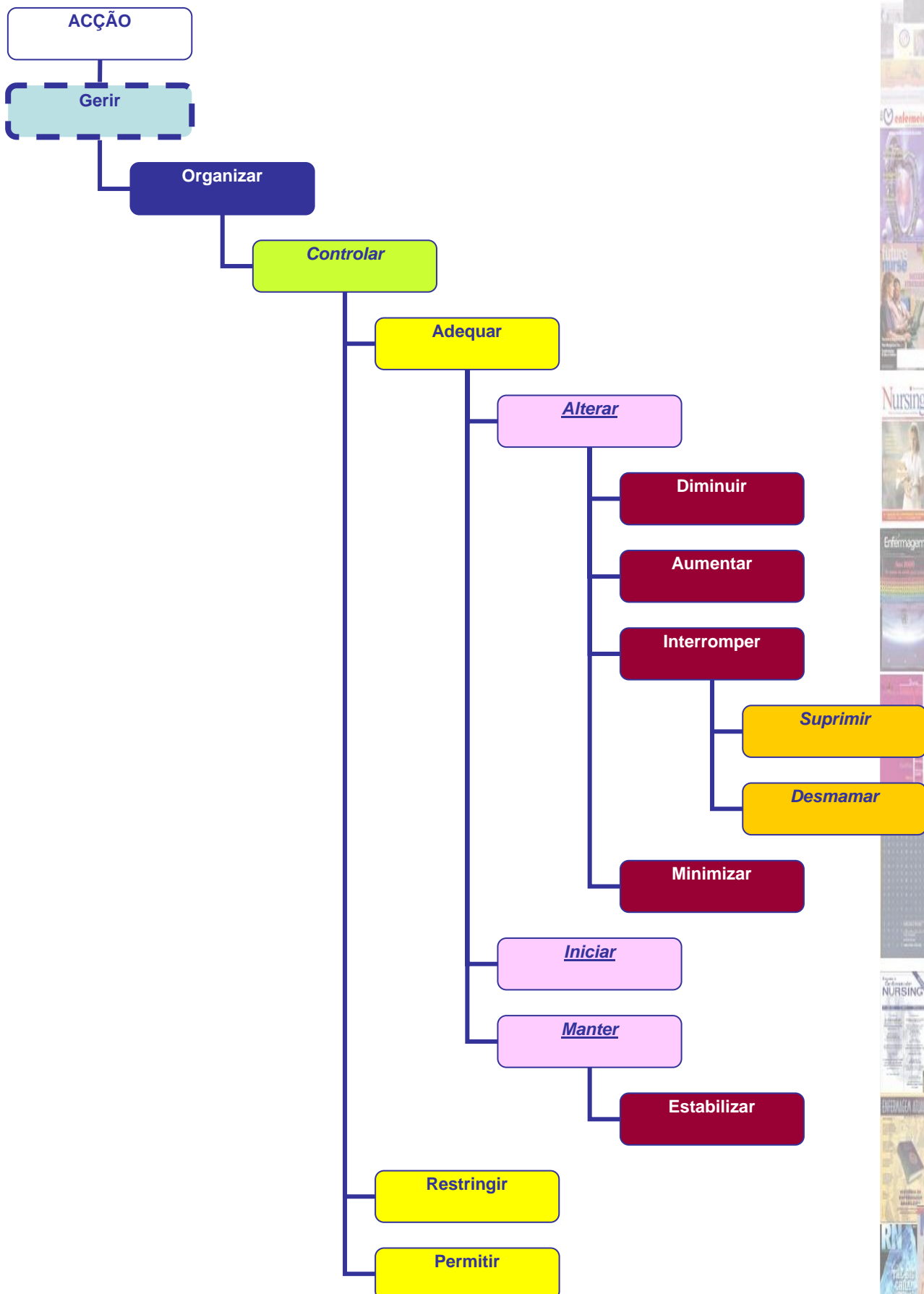

EIXO ACÇÃO

Categoria GERIR

ACÇÃO

Gerir

Organizar

Controlar

Restringir

Estabelecer Limites

Limitar

Imobilizar

Isolar

Coordenar

Ordenar

Planear

Estabelecer Prioridades

Triar

Calendarizar

Referir

Solicitar

Assegurar



EIXO ACÇÃO

Categoria EXECUTAR

ACÇÃO

Executar

Limpar

Lavar

Irrigar sob Pressão

Irrigar

Tratar da Roupas

Enxaguar

Cobrir

Tapar

Vestir / Despir

Cortar

Incisar

Barbear

Demonstrar

Divertir

Alimentar

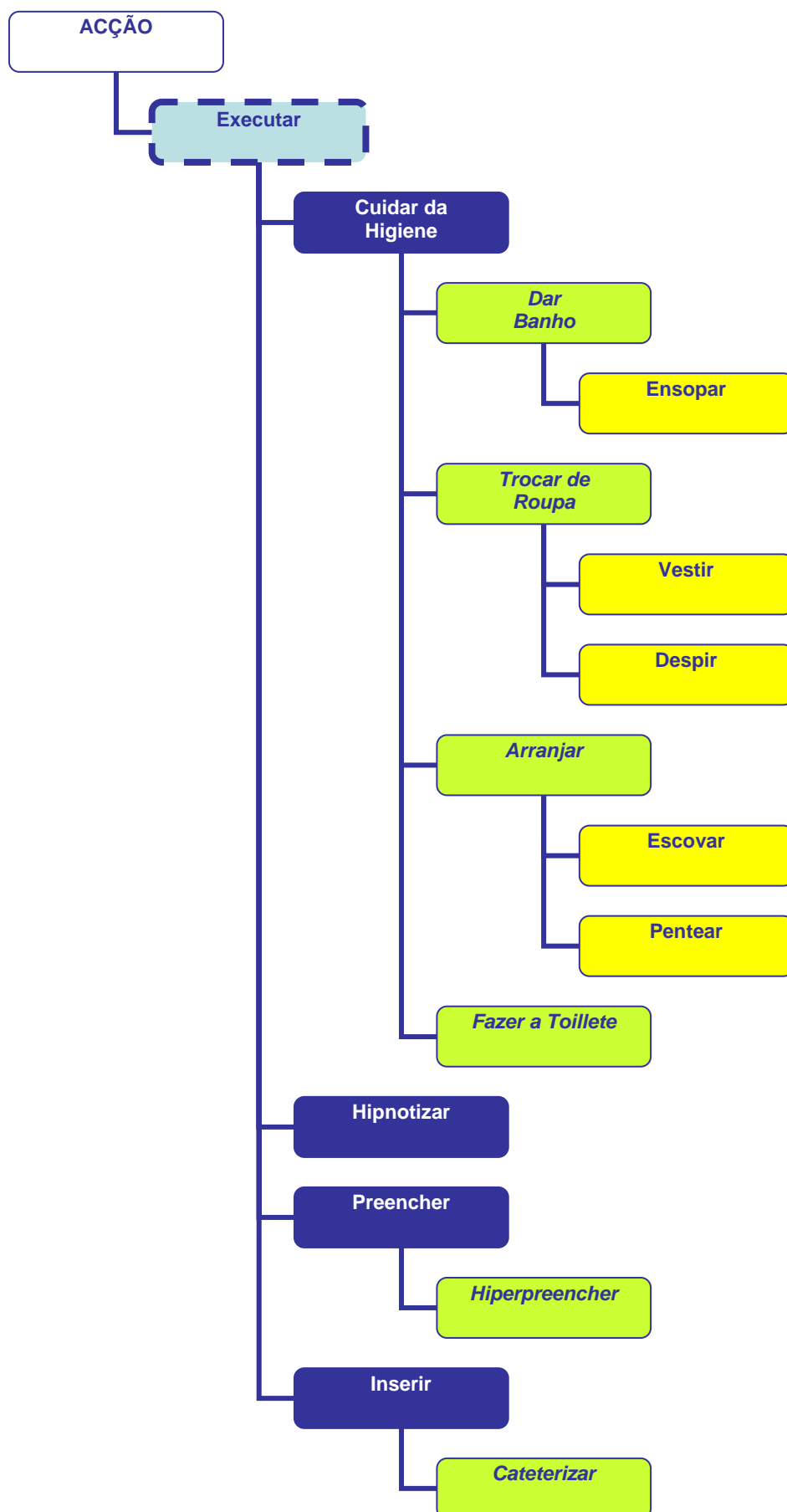

EIXO ACÇÃO

Categoria EXECUTAR

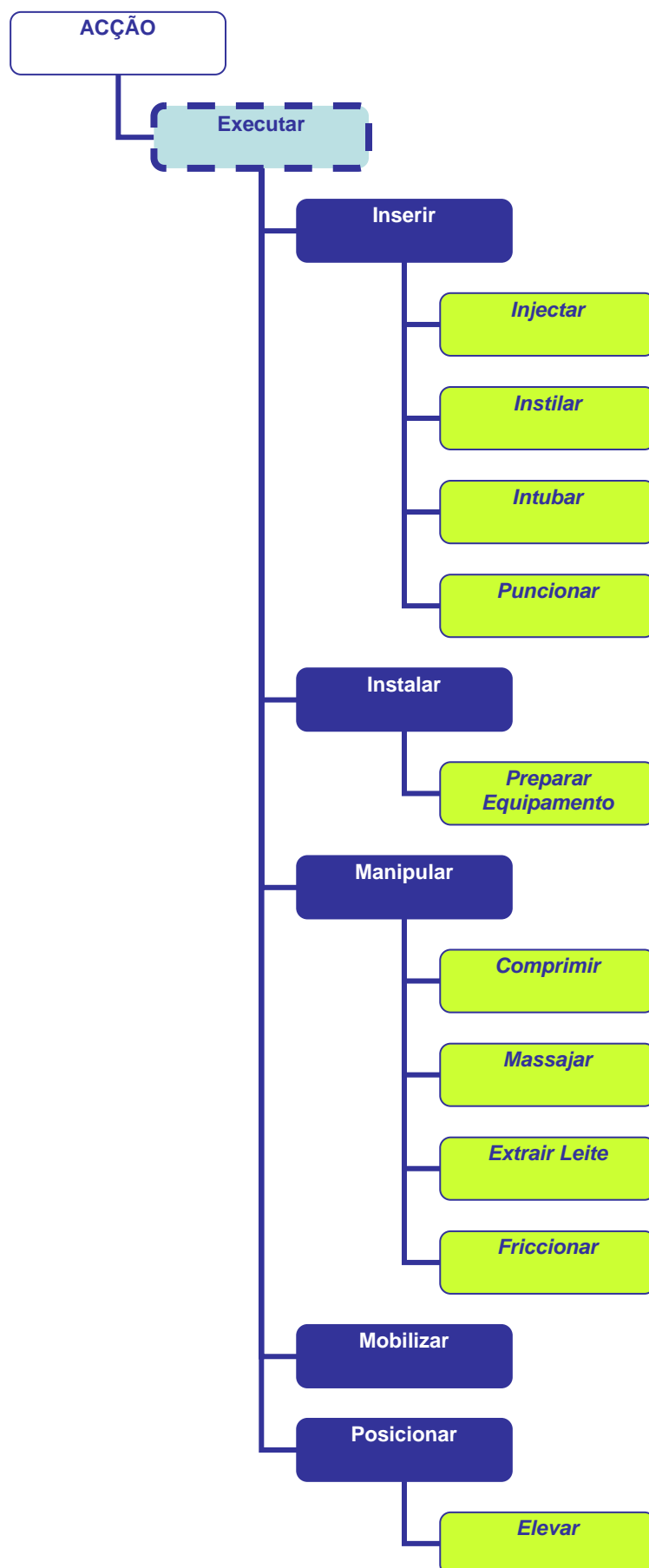



EIXO ACÇÃO

Categoria EXECUTAR

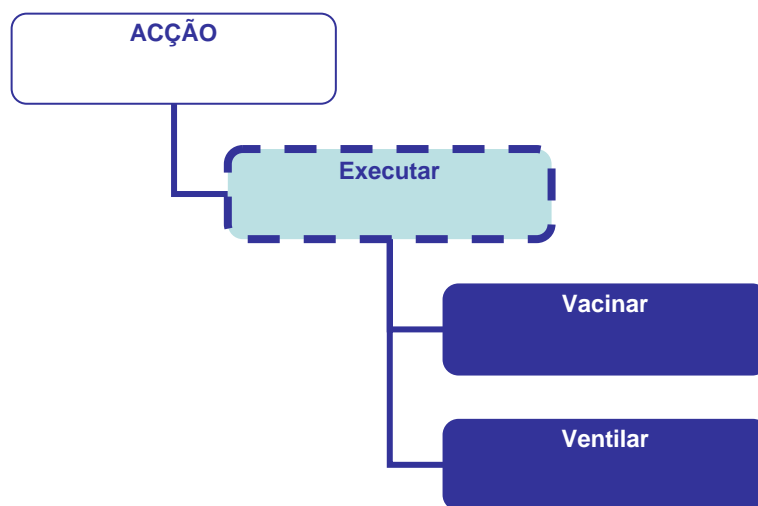

[illegible]

EIXO TEMPO

“O ponto, período, instante, intervalo ou duração de uma ocorrência”
(ICN, 2005)

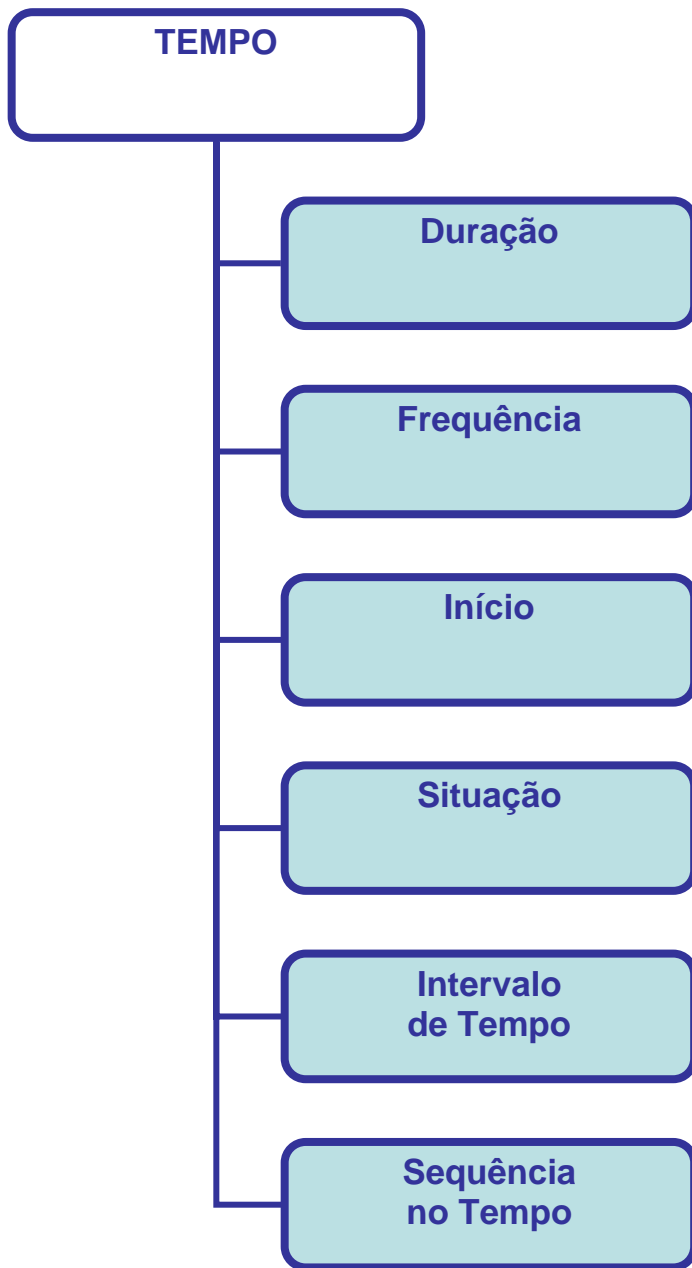

EIXO TEMPO

Categoria DURAÇÃO, FREQUÊNCIA, INÍCIO E SITUAÇÃO

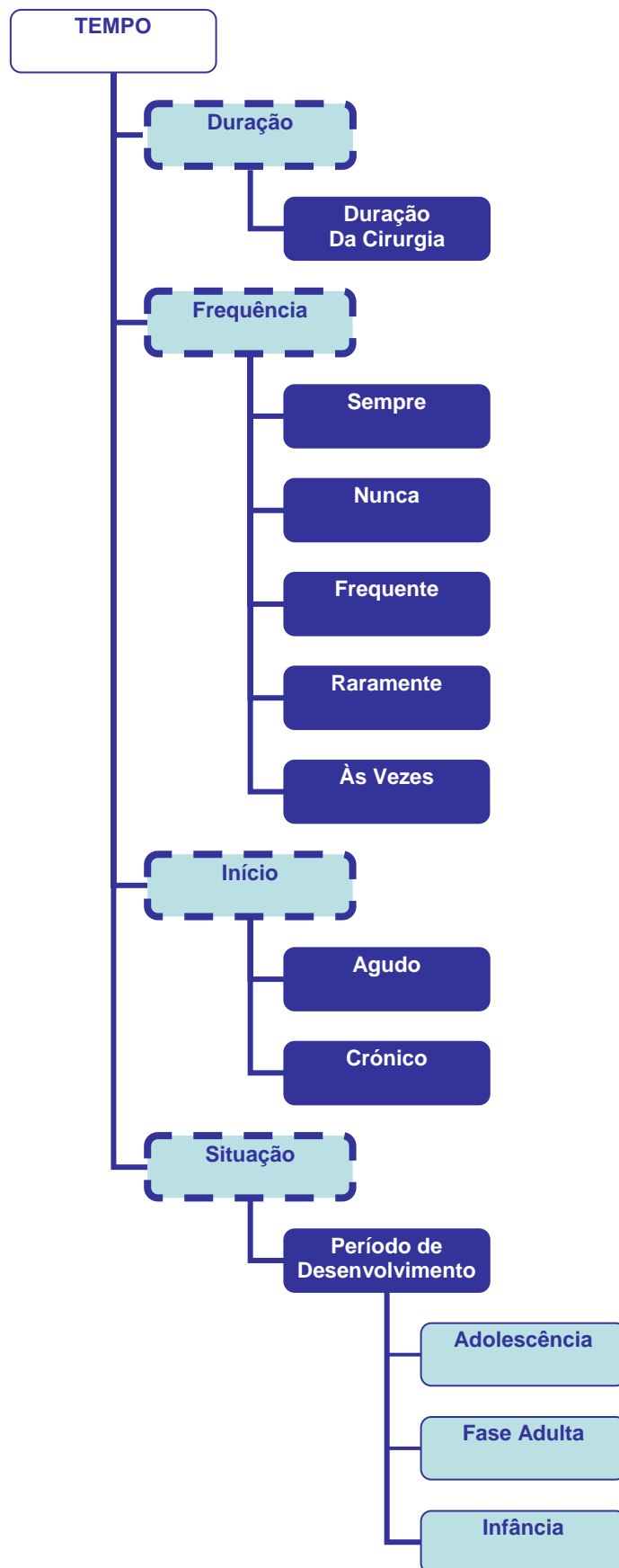

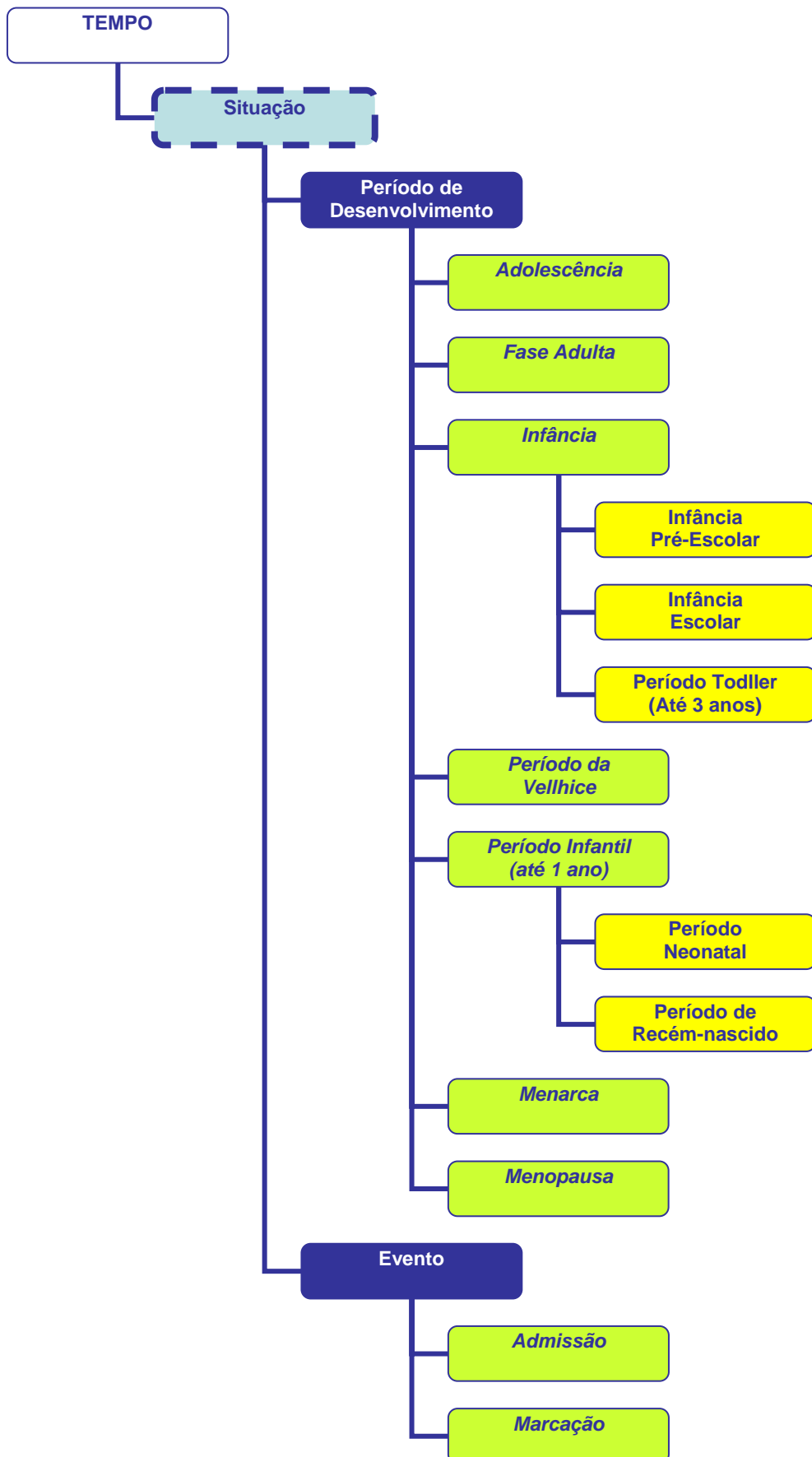

EIXO TEMPO

Categoria SITUAÇÃO

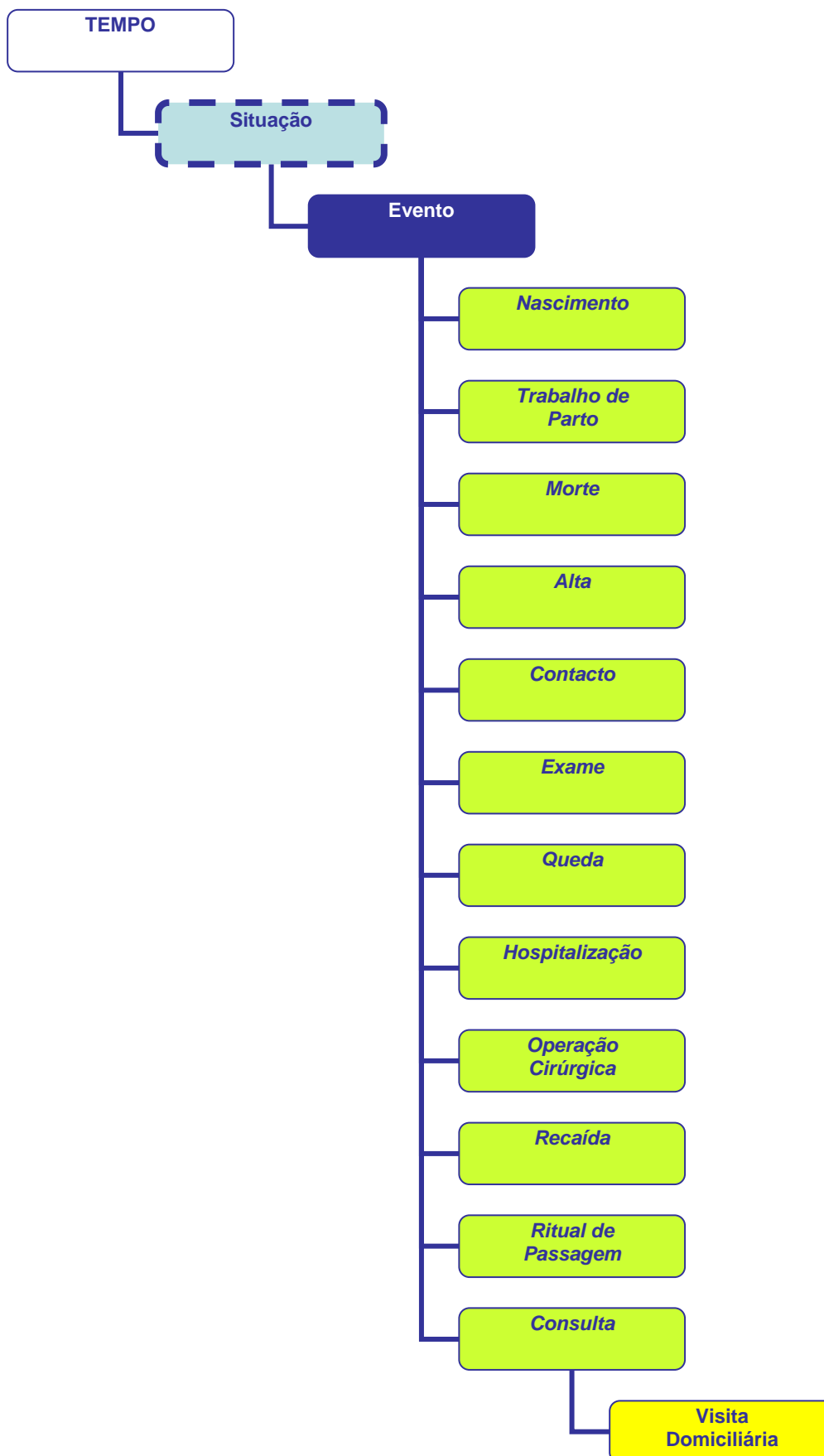



EIXO LOCALIZAÇÃO

“Orientação anatômica ou espacial de um diagnóstico ou intervenção”
(ICN, 2005)

LOCALIZAÇÃO

Construção

Posição

Estrutura

[illegible]

EIXO LOCALIZAÇÃO

Categoria POSIÇÃO

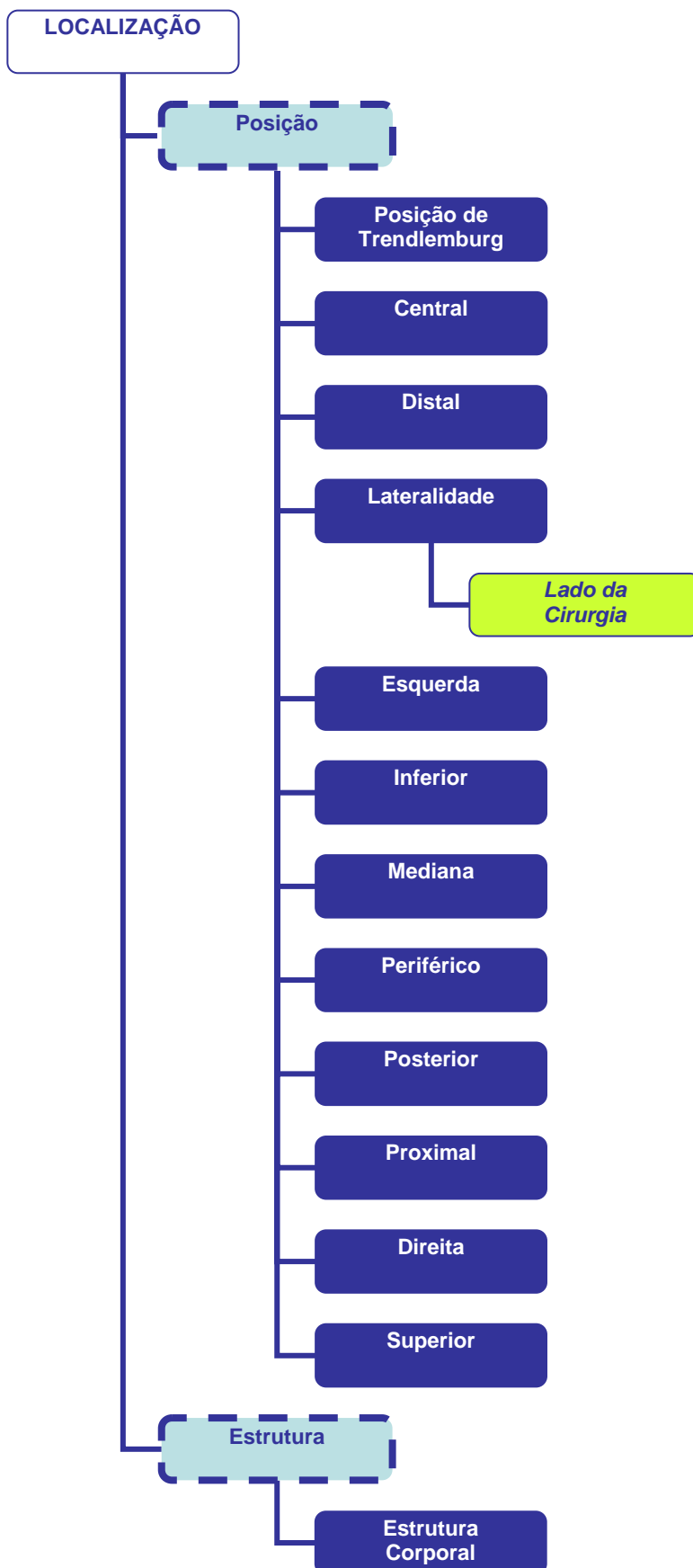

EIXO LOCALIZAÇÃO

Categoria ESTRUTURA

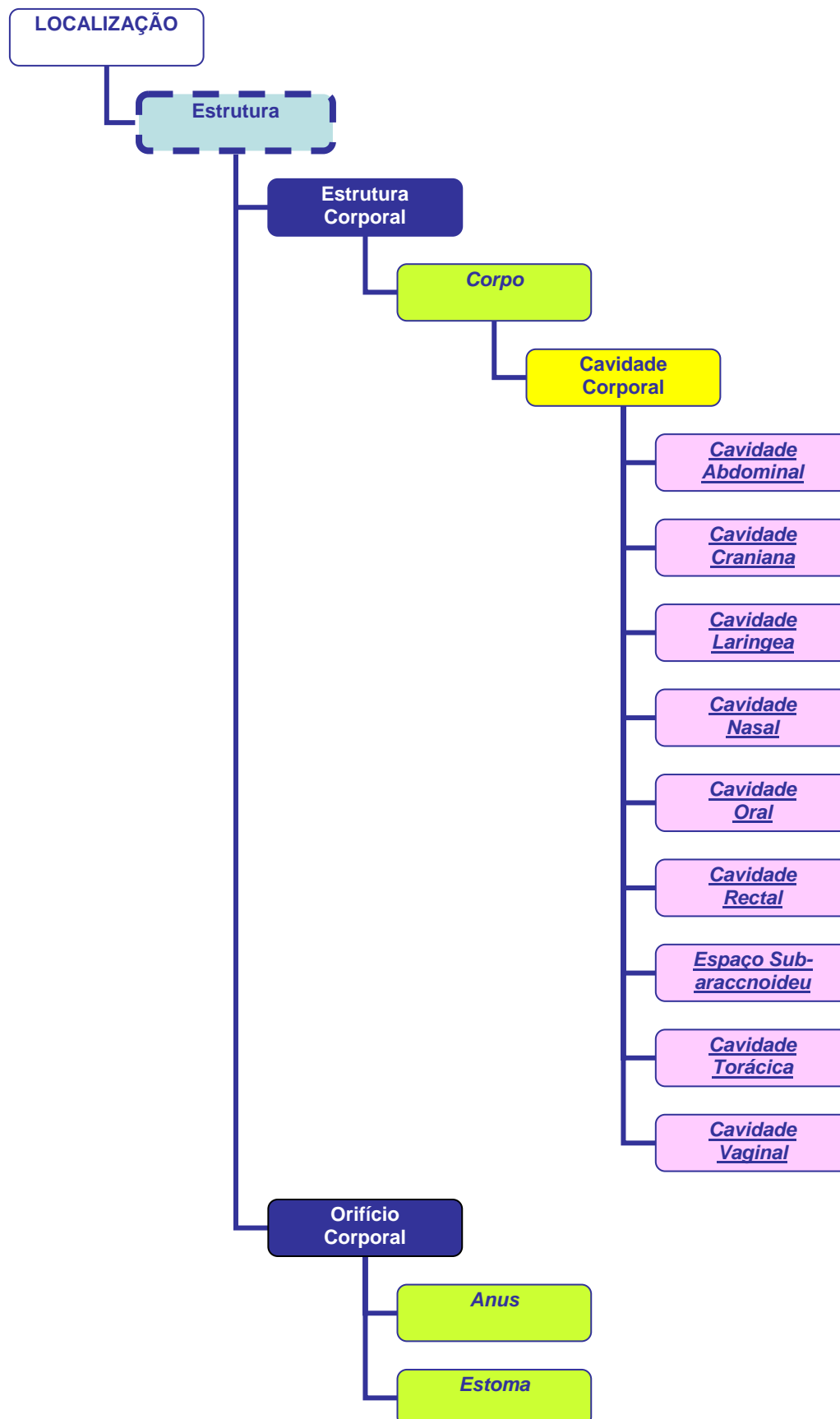

EIXO LOCALIZAÇÃO

Categoria ESTRUTURA

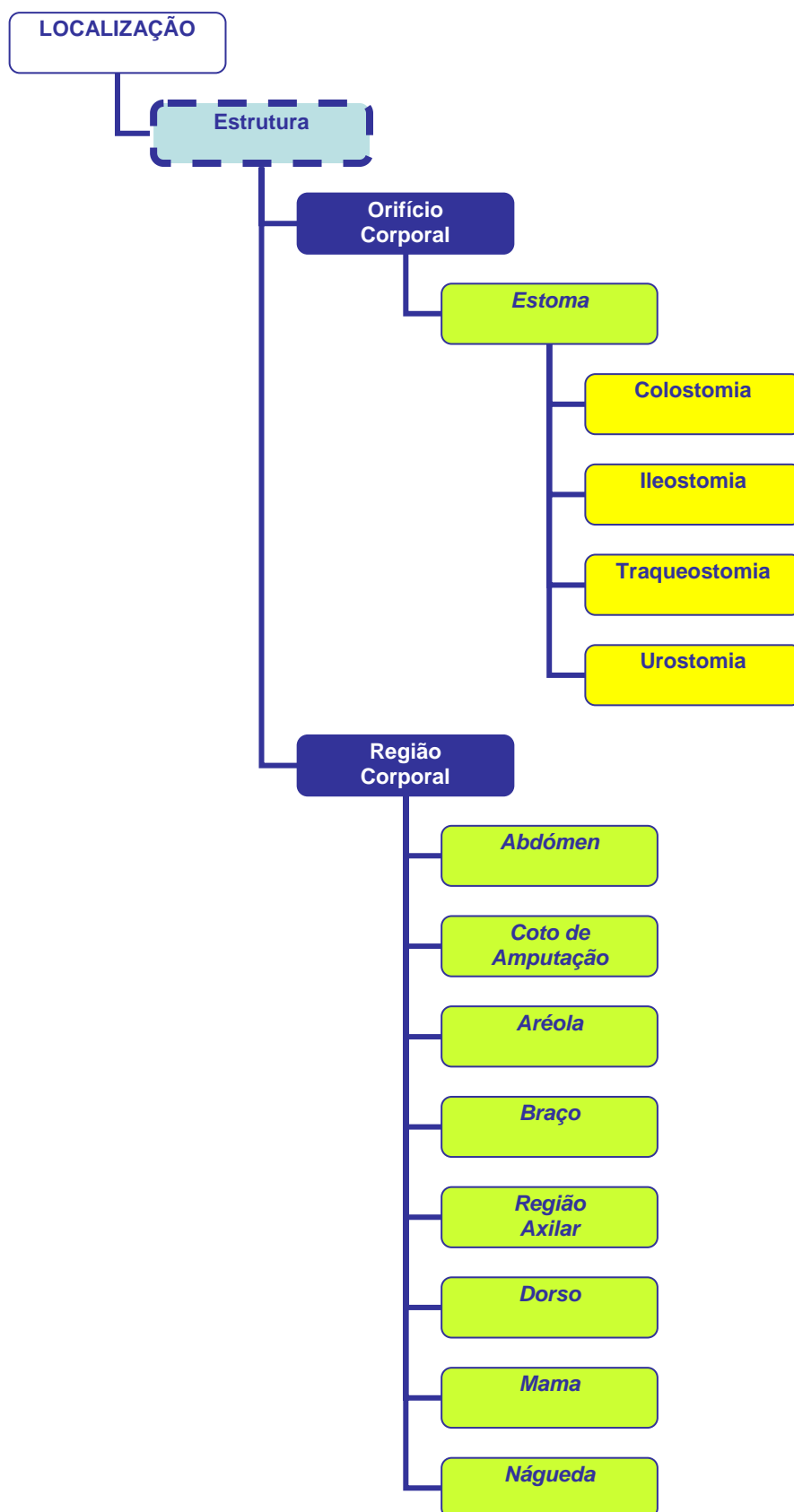



EIXO LOCALIZAÇÃO

Categoria ESTRUTURA



[illegible]

EIXO LOCALIZAÇÃO

Categoria ESTRUTURA

LOCALIZAÇÃO

Estrutura

Via Corporal

Vias Aéreas

Via Auricular

Via de Colostomia

Via Cutânea

Via Endocervical

Via Endosinusal

Via Epidural

Via Extra-Amniótica

Via Digestiva

Via Gengival

Via de Ileostomia

Via Intra-Amniótica

Via Intra-Arterial

Via Intra-Articular

[illegible]

EIXO LOCALIZAÇÃO

Categoria ESTRUTURA

LOCALIZAÇÃO

Estrutura

Via Corporal

Via Intra-Uterina

Via Intra.Venosa

Via Intravesical

Via Nasal

Via Oral

Via Parentérica

Via Peri-articular

Via Peri-Neural

Via Rectal

Via Retrobulbar

Via Subcutânea

Via Sublingual

Via de Traqueostomia

Via Transdérmica

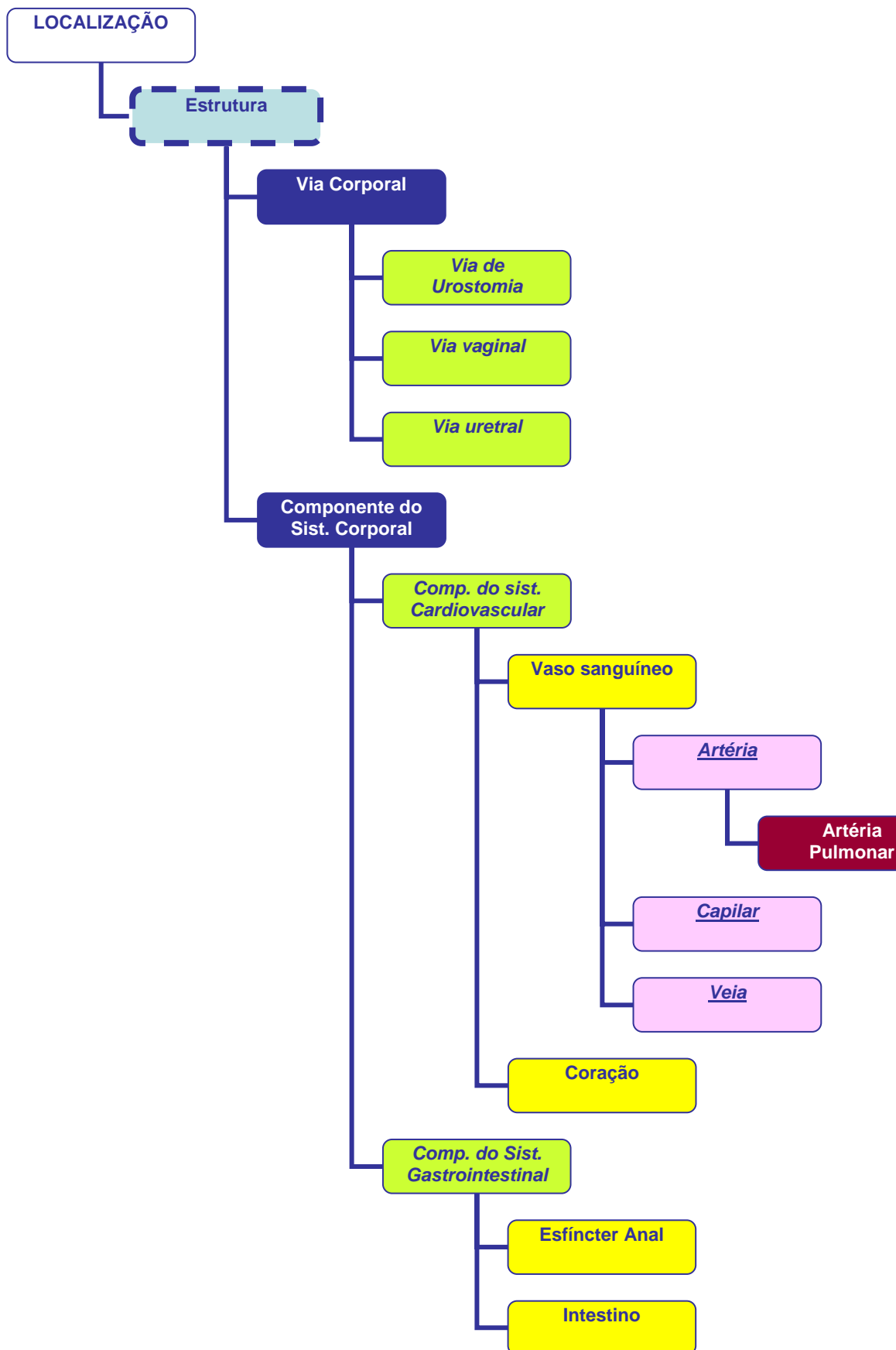

EIXO LOCALIZAÇÃO

Categoria ESTRUTURA

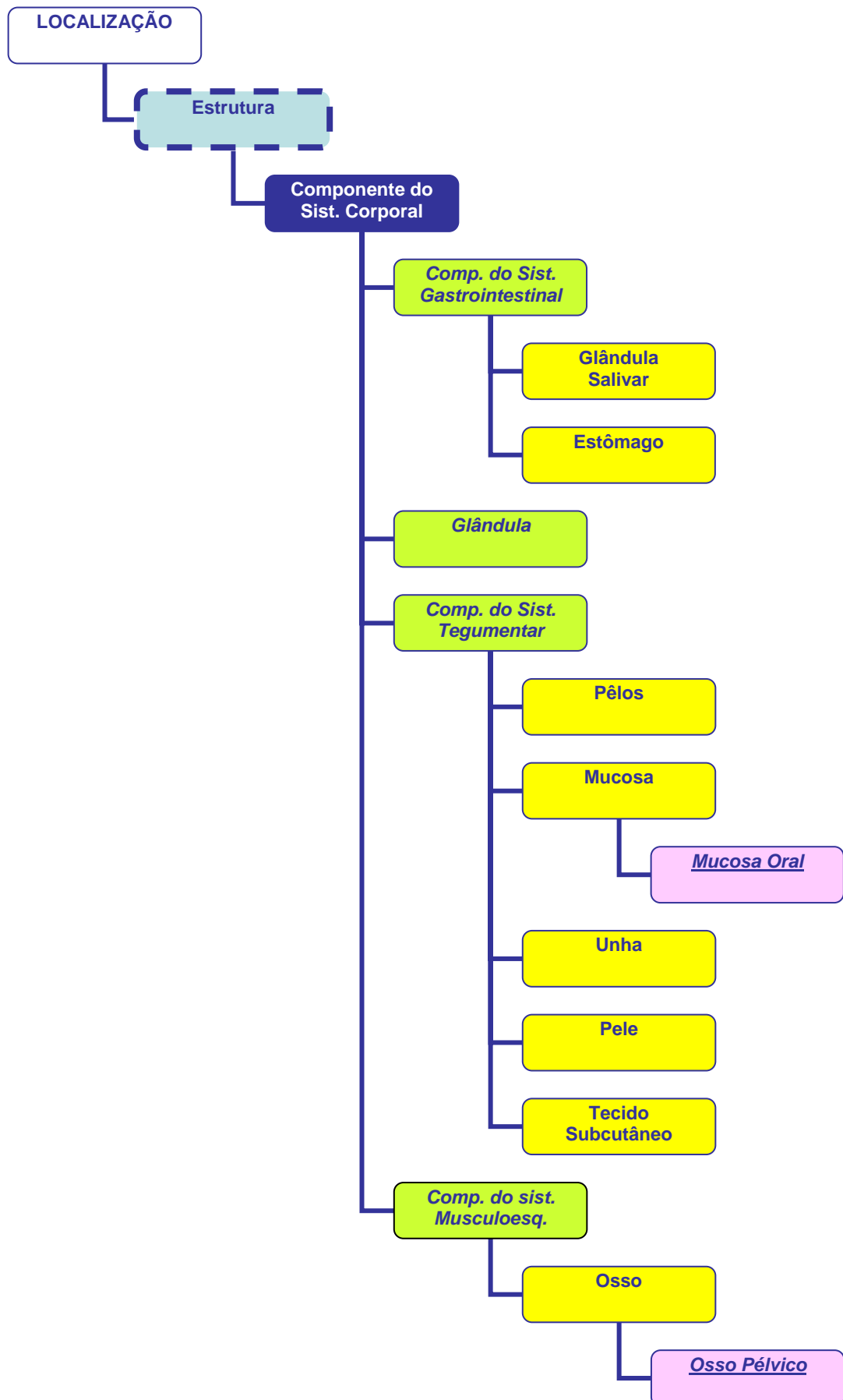

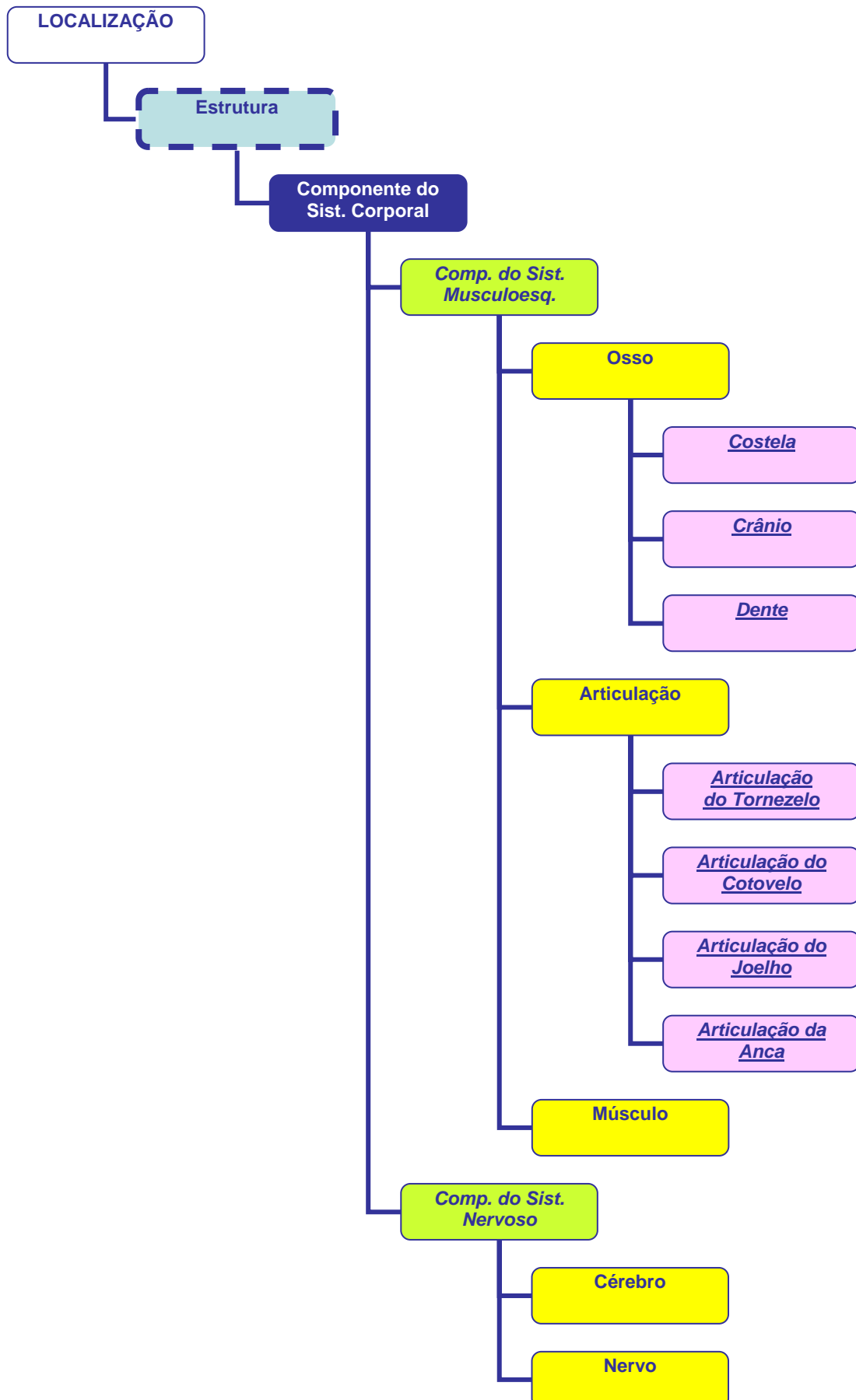

EIXO LOCALIZAÇÃO

Categoria ESTRUTURA

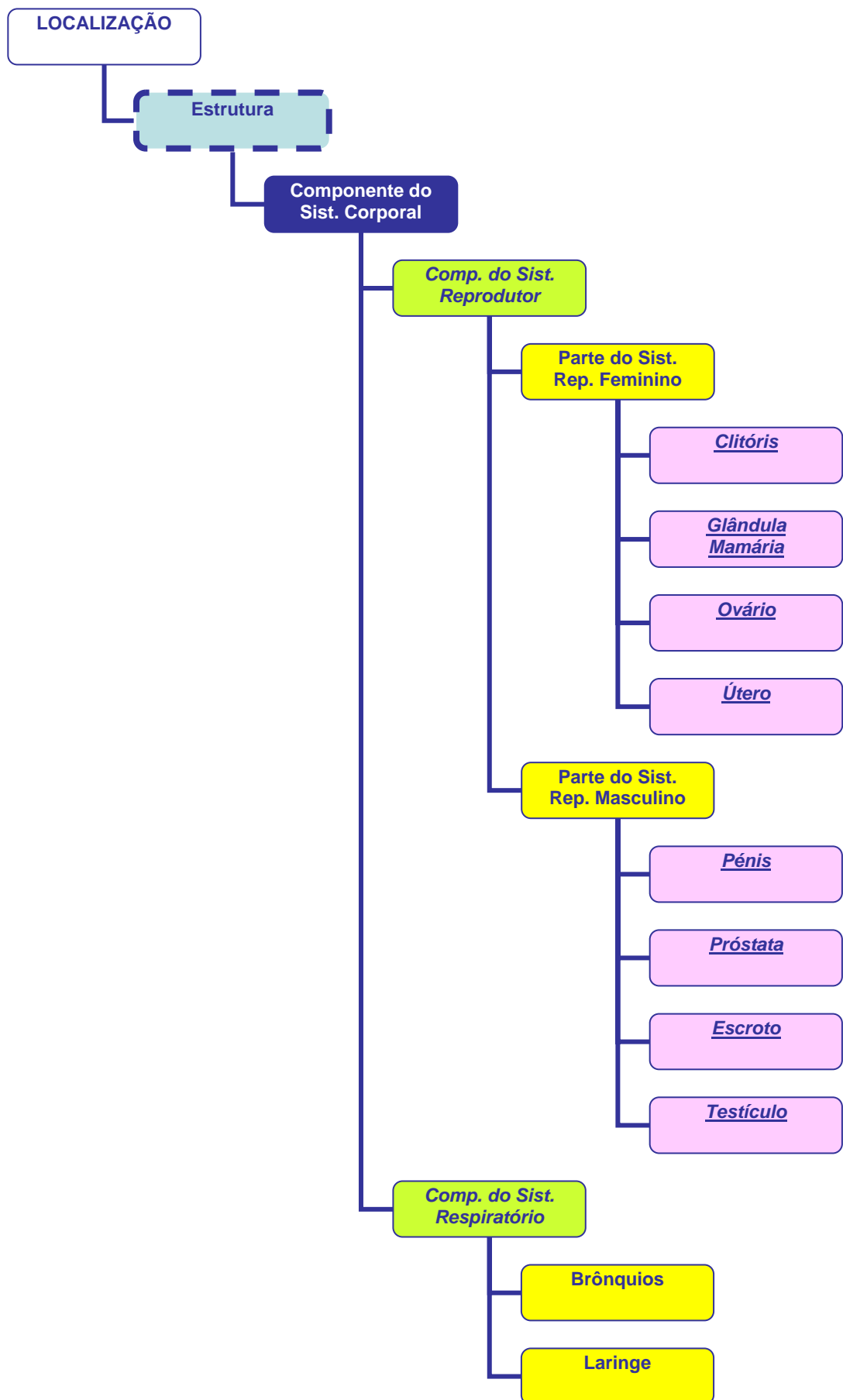

EIXO LOCALIZAÇÃO

Categoria ESTRUTURA

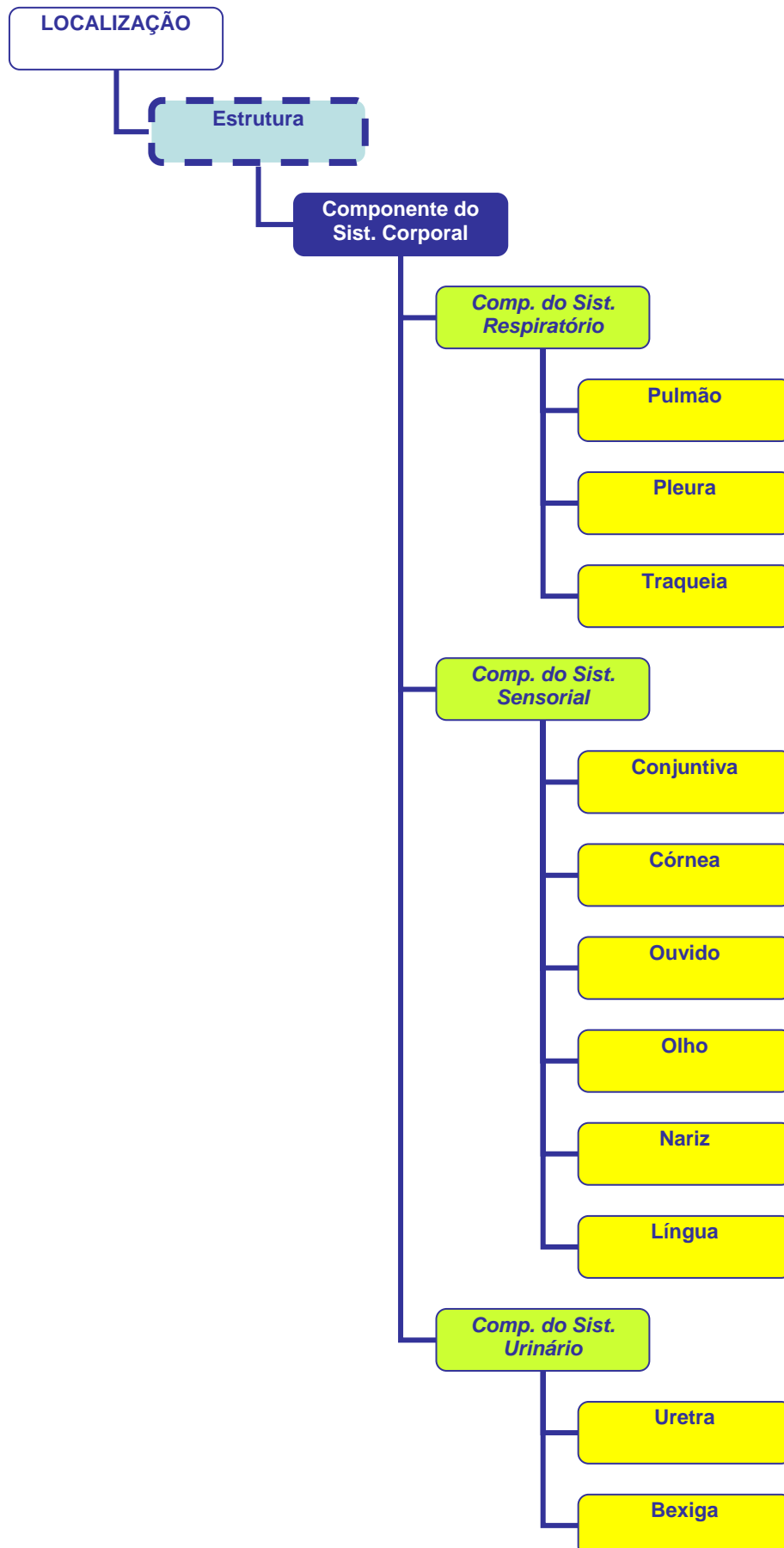

EIXO LOCALIZAÇÃO

Categoria ESTRUTURA

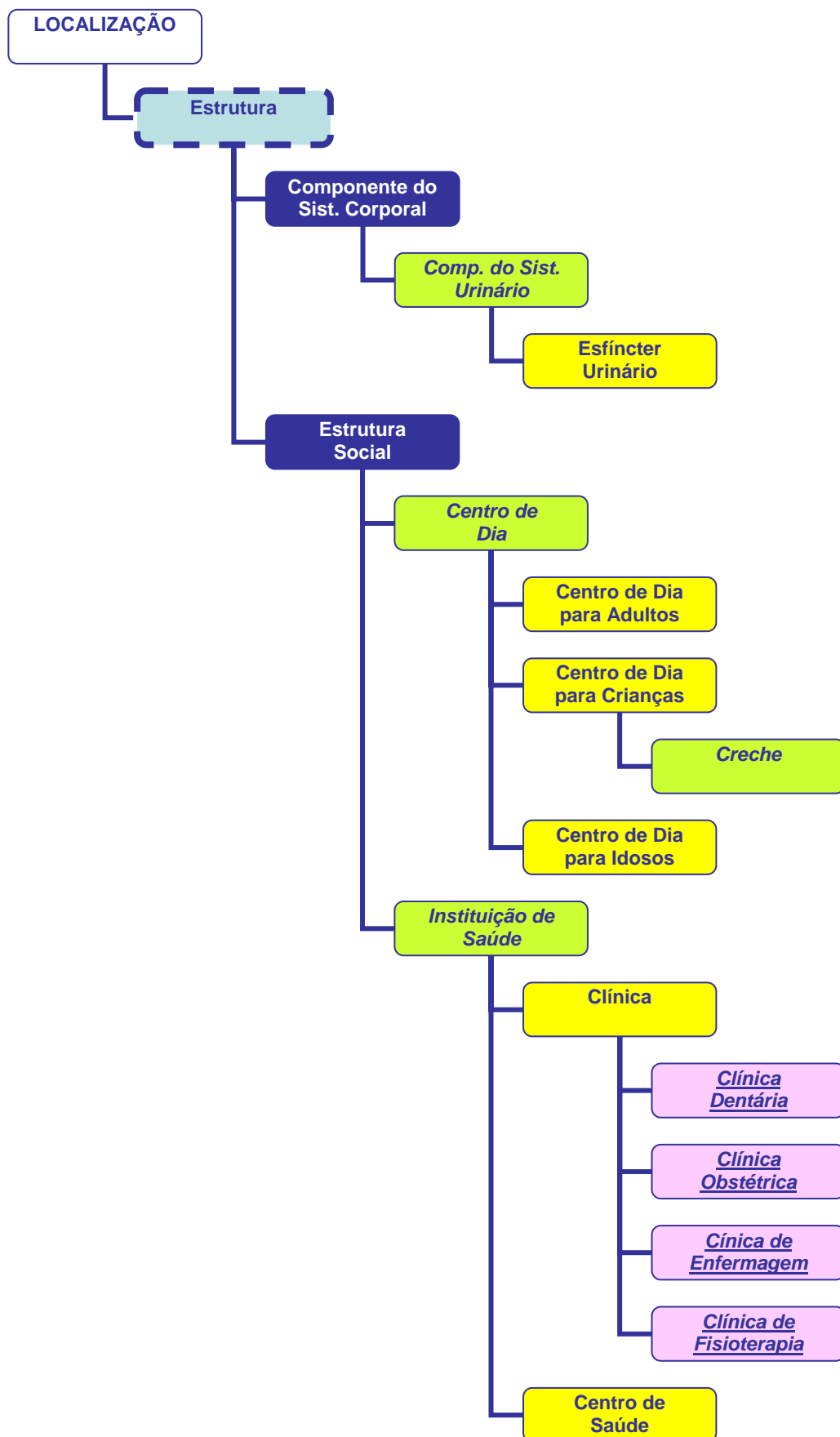

EIXO LOCALIZAÇÃO

Categoria ESTRUTURA

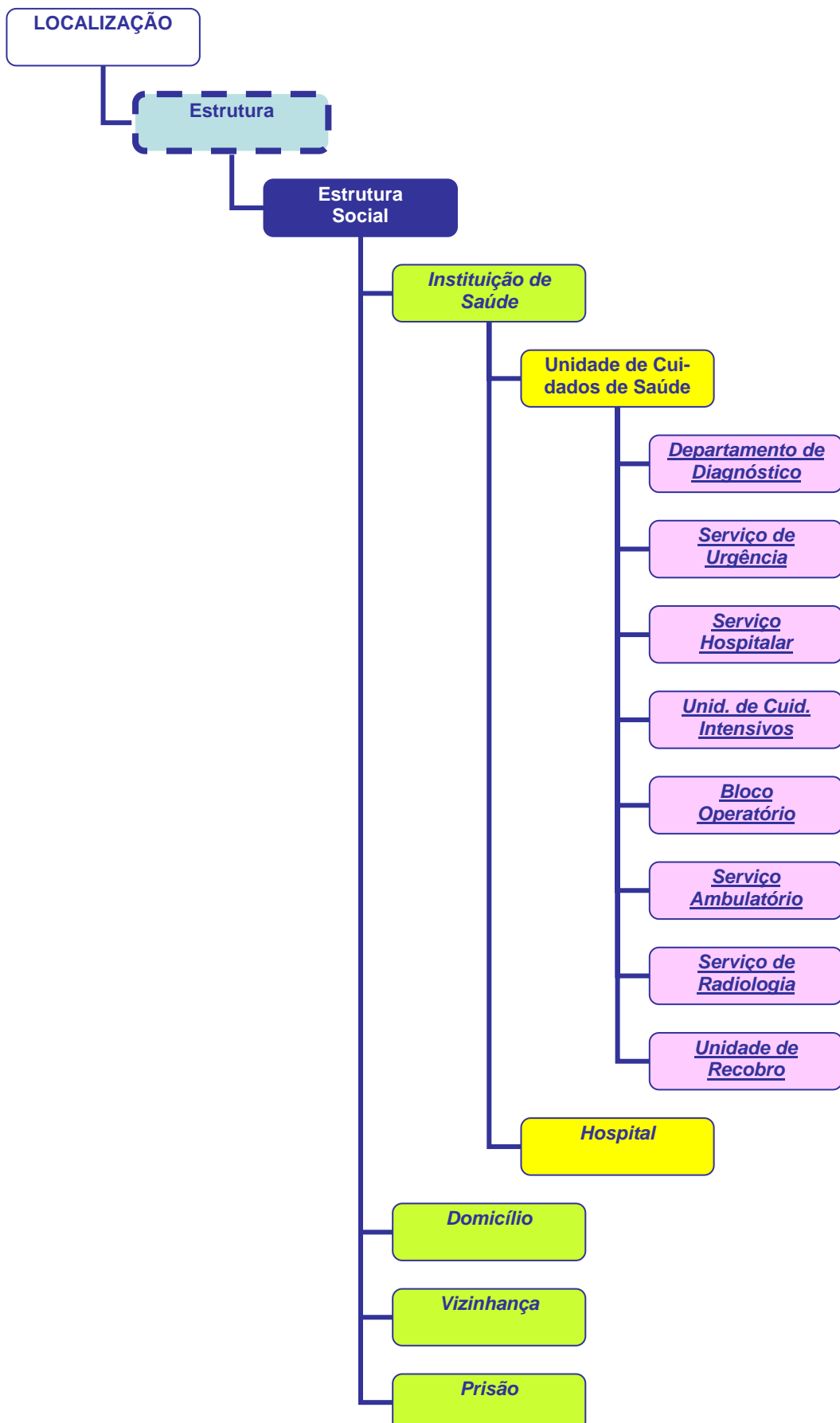

EIXO LOCALIZAÇÃO

Categoria ESTRUTURA

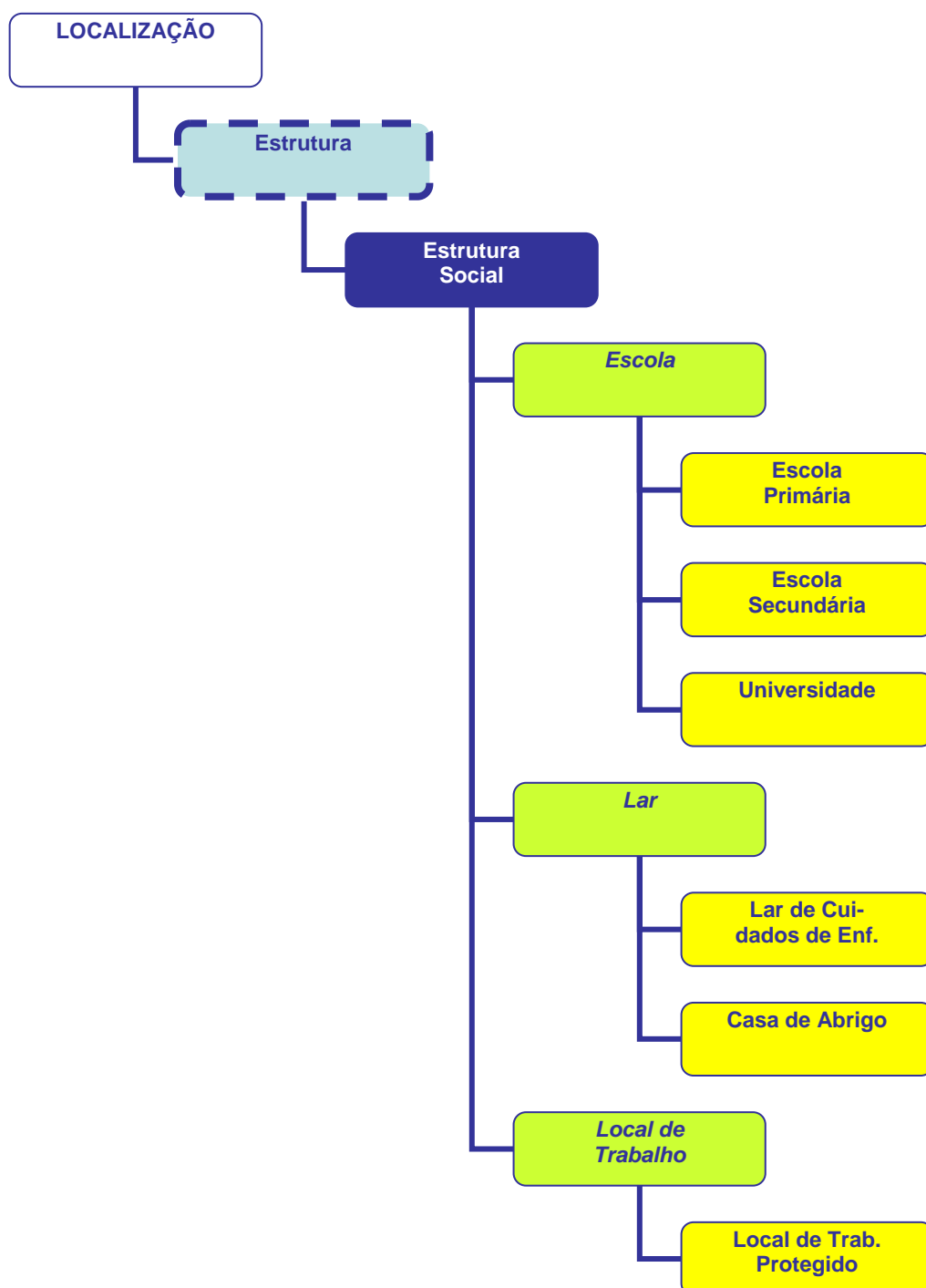

EIXO CLIENTE

“Sujeito a quem o diagnóstico se refere
e que é beneficiário da intervenção”
(ICN, 2005)

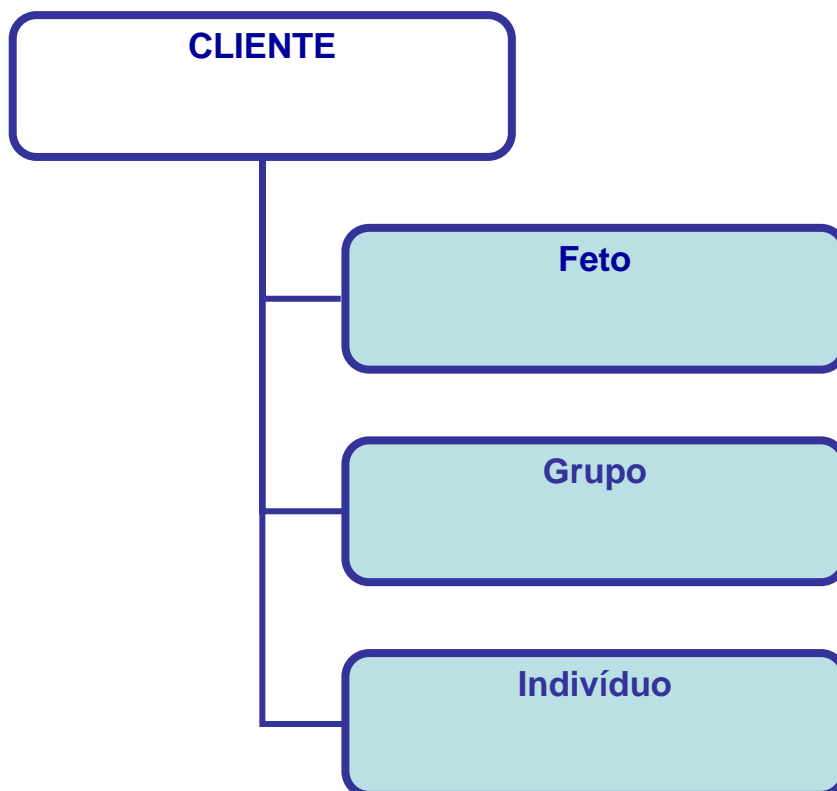

EIXO CLIENTE

Categoria FETO, GRUPO E INDIVÍDUO

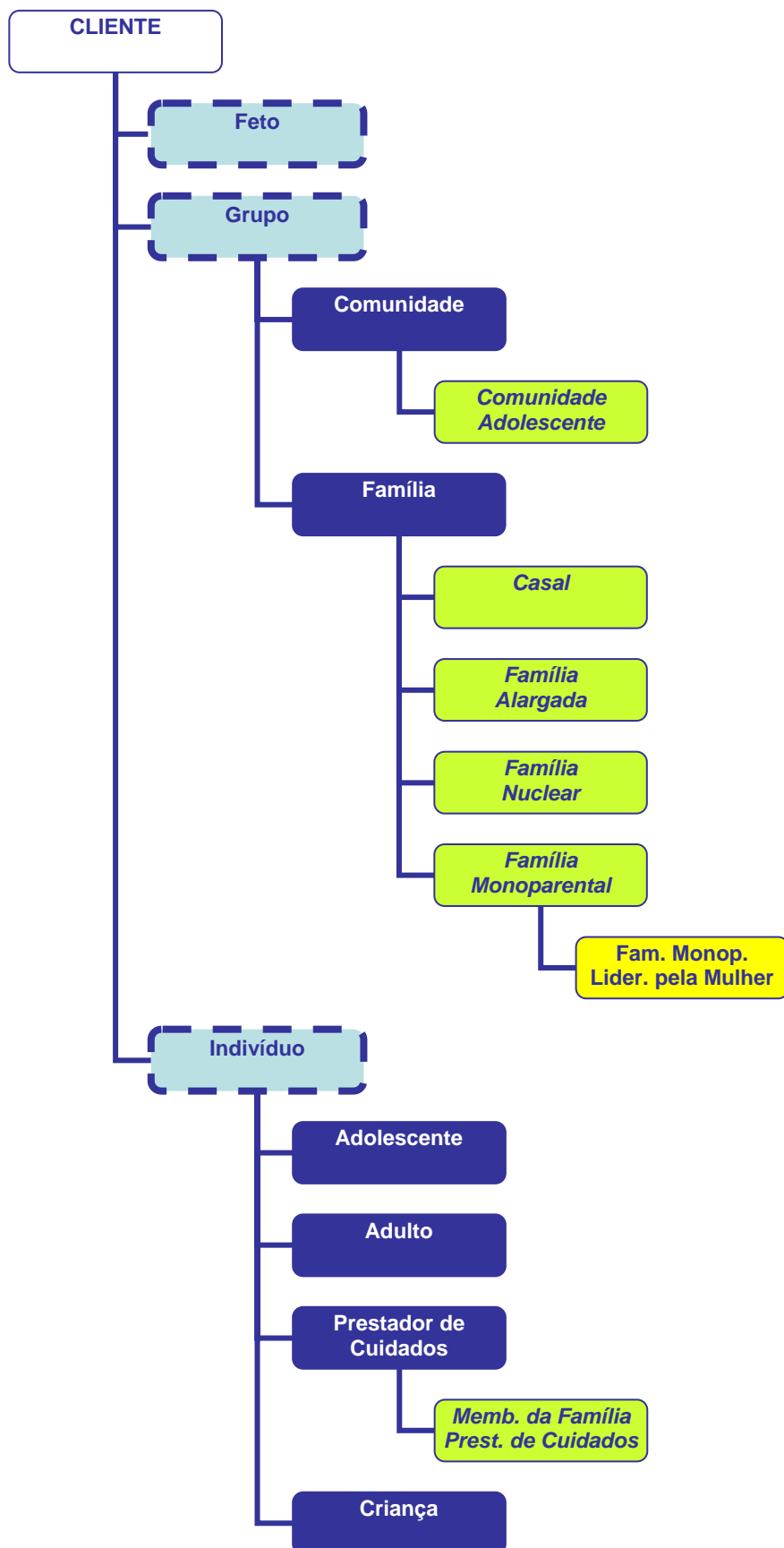

[illegible]